



ROMANIA  
CONSILIUL LOCAL AL COMUNEI COARNELE CAPREI  
JUDEȚUL IAȘI  
TELEFON: 0232724111 Fax : 0232724111  
Cod. Fiscal - 4541238

**HOTĂRÂREA NR. 35**  
privind aprobarea procesului-verbal al ședinței anterioare

Consiliul Local al Comunei Coarnele Caprei, județul Iași, întrunit în ședință extraordinară din data de 24.04.2026 la convocarea primarului Comunei Coarnele Caprei, jud. Iași;

Având în vedere referatul întocmit de secretarul general al comunei privind adoptarea procesului-verbal de ședință înregistrat la nr. 2258/21.04.2026 și avizul Comisiei pentru administrație publică, juridică, economică, apărarea ordinii publice, respectarea drepturilor și libertăților cetățenilor,

Având în vedere procesul-verbal al ședinței ordinare din data de 16.04.2026,

În temeiul art. 138 alin. (15), art. 139 alin. (1) și art. 196 alin. (1) lit. a) din Ordonanța de Urgență nr. 57/2019 privind Codul administrativ, cu modificările și completările ulterioare;

**HOTĂRĂȘTE:**

**Art. 1.** Se aprobă procesul-verbal al ședinței ordinare a Consiliului Local al comunei Coarnele Caprei, județul Iași, din data de 16.04.2026, în forma prezentată.

**Art. 2** Prezenta hotărâre se comunică Instituției Prefectului – Județul Iași și Primarului Comunei Coarnele Caprei și se aduce la cunoștință publică prin afișare la sediul instituției și prin publicare pe site-ul oficial al comunei Coarnele Caprei.

Coarnele Caprei, astăzi, 24 aprilie 2026

**Președinte de ședință,  
Consilier local,  
Petru Adrian BOCĂNEȚ**



Contrasemnează pentru legalitate  
Secretar general al comunei Coarnele Caprei

*Elena Laura Ivan*



ROMANIA  
CONSILIUL LOCAL AL COMUNEI COARNELE CAPREI  
JUDEȚUL IAȘI  
TELEFON: 0232724111 Fax : 0232724111  
Cod. Fiscal - 4541238

Proceduri obligatorii ulterioare adoptării hotărârii consiliului local

nr. 35

| Nr. ctr. | Operatiuni efectuate  | Data: ZZ/LL/AN | Semnatura persoanei responsabile sa efectueze procedura |
|----------|---|----------------|---|
| 1.       | Adoptarea hotărârii s-a făcut cu majoritate<br><input type="checkbox"/> simplă <input checked="" type="checkbox"/> absolută <input type="checkbox"/> calificată | 24.04.2016     |   |
| 2.       | Comunicare către primar   |                |   |
| 3.       | Comunicare către prefectul județului  |                |   |
| 4.       | Aducere la cunostință publică   |                |   |
| 5.       | Comunicarea numai în cazul celei cu caracter individual   |                |   |
| 6.       | Hotărârea devine obligatorie sau produce efecte juridice , după caz.  |                |   |



ROMANIA  
CONSILIUL LOCAL AL COMUNEI COARNELE CAPREI  
JUDETUL IASI  
TELEFON: 0232724111 Fax : 0232724111  
Cod. Fiscal - 4541238

2188/16.04.2026

### PROCES – VERBAL

al ședinței ordinare a Consiliului Local al comunei Coarnele Caprei, județul Iași din data de 16.04.2026, ora 09:00

Încheiat astăzi, 16.04.2026, în sala de ședințe a Primăriei comunei Coarnele Caprei, județul Iași, cu prilejul desfășurării ședinței ordinare a Consiliului Local al comunei Coarnele Caprei, convocată în temeiul Dispoziției nr.68/09.04.2026.

Consiliul Local al comunei Coarnele Caprei este compus din 11 consilieri locali în funcție, respectiv:

- dl. Acasandrei Vasile
- dl. Apostol Ion
- dl. Bocăneț Petru-Adrian
- dl. Bocaneț Petru Adrian
- dl. Chiriac Aliodor
- dl. Cîrja Mihai
- dl. Grigorigi Mihăiță
- dl. Grigoraș Constantin
- dl. Grigoriu Gheorghe
- dl. Hurmuzache Ioan
- dl. Niță Costică

La ședință sunt prezenți fizic un număr de 8 ... consilieri locali.

Participă prin mijloace electronice un număr de ..... consilieri locali.

În total, sunt prezenți ..8. consilieri din cei 11 consilieri în funcție.

Sunt absenți următorii consilieri: Chiriac Aliodor, Grigoraș Constantin, Apostol Ion

Motivul absenței (dacă este cazul):

Se constată că este întrunit cvorumul legal de prezență prevăzut de lege pentru desfășurarea ședinței, aceasta fiind legal constituită.

Lucrările ședinței sunt conduse de domnul Bocaneț Petru Adrian, președinte de ședință.

### **Ordinea de zi**

Președintele de ședință prezintă proiectul ordinii de zi:

- 1.Proiect de hotărâre privind aprobarea procesului-verbal al ședinței anterioare;
- 2.Proiect de hotărâre privind aprobarea organigramei și a statului de funcții ale aparatului de specialitate al primarului comunei Coarnele Caprei, județul Iași, în vederea încadrării în numărul maxim de posturi stabilit potrivit art. XL din OUG nr. 7/2026.
- 3.Proiect de hotărâre privind aprobarea participării Comunei Coarnele Caprei, jud. Iași în calitate de membru fondator al Grupării Europene de Cooperare Teritorială „EAST GATE”.

Președintele de ședință supune votului Consiliului Local proiectul ordinii de zi .

Ordinea de zi este supusă la vot.

Rezultatul votului:

Voturi pentru: 8  
Voturi împotriva: -  
Abțineri: -  
Ordinea de zi este aprobată.

### Dezbaterea punctelor înscrise pe ordinea de zi

Președintele de ședință, domnul Bocaneț Petru Adrian, constatând aprobarea ordinii de zi, trece la dezbaterea punctelor înscrise pe aceasta, în ordinea stabilită, și dispune prezentarea proiectelor de hotărâre supuse analizei Consiliului Local.

#### 1. Proiect de hotărâre privind aprobarea procesului-verbal al ședinței anterioare

Procesul-verbal al ședinței anterioare a fost pus la dispoziția consilierilor locali în condițiile și termenele prevăzute de lege, în vederea analizării și formulării eventualelor observații, nefiind înregistrate obiecțiuni asupra celor consemnate.

Constatând că nu mai sunt alte luări de cuvânt sau observații din partea membrilor Consiliului Local, președintele de ședință supune la vot proiectul de hotărâre în forma prezentată.

Rezultatul votului:

Voturi pentru: 8

Voturi împotriva: -

Abțineri: -

În urma votului exprimat, se adoptă Hotărârea nr. 32 din 16.04.2026.  
Se trece la următorul punct de pe ordinea de zi.

#### 2. Proiect de hotărâre privind aprobarea organigramei și a statului de funcții ale aparatului de specialitate al primarului comunei Coarnele Caprei, județul Iași, în vederea încadrării în numărul maxim de posturi stabilit potrivit art. XL din OUG nr. 7/2026;

Se prezintă proiectul de hotărâre, împreună cu expunerea de motive și raportul de specialitate întocmit de compartimentul de resort, documente care au stat la baza inițierii și promovării acestuia. După prezentarea materialelor, președintele de ședință acordă cuvântul consilierilor locali pentru formularea de observații, propuneri sau intervenții în cadrul dezbaterilor.

Constatând că nu mai sunt alte luări de cuvânt sau observații din partea membrilor Consiliului Local, președintele de ședință supune la vot proiectul de hotărâre în forma prezentată.

Rezultatul votului:

Voturi pentru: 8

Voturi împotriva: -

Abțineri: -

În urma votului exprimat, se adoptă Hotărârea nr. 33 din 16.04.2026.  
Se trece la următorul punct de pe ordinea de zi.

#### 3. Proiect de hotărâre privind aprobarea participării Comunei Coarnele Caprei, jud. Iași în calitate de membru fondator al Grupării Europene de Cooperare Teritorială „EAST GATE”;

Se prezintă proiectul de hotărâre, împreună cu expunerea de motive și raportul de specialitate întocmit de compartimentul de resort, documente care au stat la baza inițierii și promovării acestuia. După prezentarea materialelor, președintele de ședință acordă cuvântul consilierilor locali pentru formularea de observații, propuneri sau intervenții în cadrul dezbaterilor.

Constatând că nu mai sunt alte luări de cuvânt sau observații din partea membrilor Consiliului Local, președintele de ședință supune la vot proiectul de hotărâre în forma prezentată.

Rezultatul votului:

Voturi pentru:

Voturi împotriva:

Abțineri:

În urma votului exprimat, se adoptă Hotărârea nr. <sup>34</sup>.... din 16.04.2026.

Prezentul proces-verbal a fost încheiat în vederea consemnării desfășurării lucrărilor ședinței ordinare a Consiliului Local al comunei Coarnele Caprei din data de 16.04.2026.  
Data 03.04.2026

**PREȘEDINTE DE ȘEDINȚĂ**

**Bocaneț Petru Adrian**



**Secretar general al comunei Coarnele Caprei,**

**Ivan Elena Laura,**

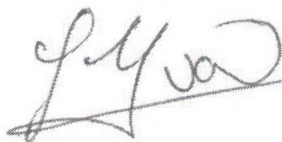



ROMANIA  
CONSILIUL LOCAL AL COMUNEI COARNELE CAPREI  
JUDEȚUL IAȘI  
TELEFON: 0232724111 Fax : 0232724111  
Cod. Fiscal - 4541238

HOTĂRÂREA NR. 36  
*privind aprobarea alocării sumei de 3.200 lei pentru  
desfășurarea concursului „Pionul Învingător”, ediția a IV-a*

Consiliul Local al Comunei Coarnele Caprei, județul Iași, întrunit în ședința extraordinară din data de 24.04.2026 la convocarea primarului Comunei Coarnele Caprei, jud. Iași:

Având în vedere:

- solicitarea cu nr. 2228/17.04.2026 privind sprijinirea desfășurării concursului „Pionul Învingător”, organizat în spațiile Școlii Profesionale Coarnele Caprei;
- referatul întocmit de consilierul personal al primarului, înregistrat sub nr. 2242/20.04.2026;
- referatul de aprobare cu nr.2264/21.04.2026;
- raportul de specialitate nr. 2269/21.04.2026;
- prevederile Legii nr. 273/2006 privind finanțele publice locale;
- art. 129 alin. (2) lit. d), e), alin. (7) lit. a), e) și alin. (9) lit. a) din Ordonanța de Urgență a Guvernului nr. 57/2019 - privind Codul administrativ, cu modificările și completările ulterioare;

În temeiul art.139 alin.1 și art.196 alin.1 lit. a) din Ordonanța de Urgență a Guvernului nr. 57/2019 privind Codul administrativ, cu modificările și completările ulterioare;

**HOTĂRĂȘTE:**

**Art.1** Se aprobă alocarea sumei de 3.200 lei din bugetul local al comunei Coarnele Caprei, pentru desfășurarea concursului „Pionul Învingător”, ediția a IV-a organizat în spațiile Școlii Profesionale Coarnele Caprei.

**Art. 2.** Primarul comunei Coarnele Caprei, prin compartimentul financiar contabil va asigura ducerea la îndeplinire a prevederilor prezentei hotărâri.

**Art. 3.** Prezenta hotărâre se comunică Primarului comunei Coarnele Caprei, compartimentelor de specialitate din cadrul aparatului de specialitate al primarului, Școlii profesionale Coarnele Caprei, Instituției Prefectului – Județul Iași, în vederea exercitării controlului de legalitate, și se aduce la cunoștință publică prin afișare la sediul primăriei și prin publicare pe site-ul oficial al comunei.



ROMANIA  
CONSILIUL LOCAL AL COMUNEI COARNELE CAPREI  
JUDEȚUL IAȘI  
TELEFON: 0232724111 Fax : 0232724111  
Cod. Fiscal - 4541238

Coarnele Caprei, astazi, 24 aprilie 2026

Președinte de ședință,  
Consilier local,  
Petru Adrian BOCĂNEȚ



Contrasemnează pentru legalitate  
Secretar general al comunei Coarnele Caprei

Elena Laura Ivan

**Proceduri obligatorii ulterioare adoptării hotărârii consiliului local**

nr. 36

| Nr. ctr. | Operatiuni efectuate  | Data: ZZ/LL/AN | Semnatura persoanei responsabile sa efectueze procedura |
|----------|---|----------------|---|
| 1.       | Adoptarea hotărârii s-a făcut cu majoritate<br><input type="checkbox"/> simplă <input checked="" type="checkbox"/> absolută <input type="checkbox"/> calificată | 24.04.2026     |   |
| 2.       | Comunicare către primar   |                |   |
| 3.       | Comunicare către prefectul județului  |                |   |
| 4.       | Aducere la cunostință publică   |                |   |
| 5.       | Comunicarea numai în cazul celei cu caracter individual   |                |   |
| 6.       | Hotărârea devine obligatorie sau produce efecte juridice, după caz.   |                |   |



ROMANIA  
CONSILIUL LOCAL AL COMUNEI COARNELE CAPREI  
JUDEȚUL IAȘI  
TELEFON: 0232724111 Fax : 0232724111  
Cod. Fiscal - 4541238

**HOTĂRÂREA NR. 37**  
**privind aprobarea încheierii unui contract de prestări servicii de curățenie**  
**pentru obiectivele aparținând comunei Coarnele Caprei**

Consiliul Local al Comunei Coarnele Caprei, județul Iași, întrunit în ședința extraordinară din data de 24.04.2026 la convocarea primarului Comunei Coarnele Caprei, jud. Iași;

Având în vedere temeiurile juridice, respectiv prevederile:

- O.U.G. nr. 57/2019 privind Codul administrativ, cu modificările și completările ulterioare;
- Legii nr. 98/2016 privind achizițiile publice, cu modificările și completările ulterioare;
- Hotărârea nr. 395/2016 pentru aprobarea Normelor metodologice de aplicare a Legii nr. 98/2016;
- Legii nr. 273/2006 privind finanțele publice locale, cu modificările și completările ulterioare;

Luând act de :

- Referatul nr. 2259/21.04.2026, întocmit de domnul Gheorghică Aurel, consilier al primarului comunei Coarnele Caprei, din care rezultă necesitatea achiziționării unor servicii de curățenie pentru comuna Coarnele Caprei;
- Referatul de aprobare (ca instrumente de prezentare și motivare a proiectului de hotărâre), semnat de către inițiatorului proiectului de hotărâre, domnul primar Mihai Țibucanu și înregistrat cu nr. 2272/21.04.2026;
- Referatul de specialitate cu nr. 2274/21.04.2026;
- Avizele comisiilor de specialitate organizate în cadrul Consiliului Local al Comunei Coarnele Caprei.

Având în vedere necesitatea asigurării și menținerii curățeniei, igienei și unui climat corespunzător de funcționare în cadrul obiectivelor aparținând comunei Coarnele Caprei, prin contractarea unor servicii de curățenie specializate,



ROMANIA  
CONSILIUL LOCAL AL COMUNEI COARNELE CAPREI  
JUDEȚUL IAȘI  
TELEFON: 0232724111 Fax : 0232724111  
Cod. Fiscal - 4541238

În temeiul prevederilor art. 129 alin. (1), alin. (2) lit. a), art. 139 alin. (1) și art. 196 alin. (1) lit. a) din Ordonanța de urgență a Guvernului nr. 57/2019 privind Codul administrativ, cu modificările și completările ulterioare,,

### HOTĂRĂȘTE:

**Art. 1** Se aprobă încheierea unui contract de prestări servicii de curățenie pentru obiectivele aparținând comunei Coarnele Caprei, respectiv sediul Primăriei, Căminul Cultural, grupul sanitar public, parcul comunal, precum și alte spații aflate în administrarea autorității publice locale.

**Art. 2.** Se mandatează Primarul comunei Coarnele Caprei, în calitate de ordonator principal de credite, să inițieze și să deruleze, prin aparatul de specialitate, procedura de achiziție și să semneze contractele de prestări servicii, precum și actele adiționale de prelungire a duratei acestora, dacă apreciază oportună continuarea serviciilor, cu respectarea legislației privind achizițiile publice și în limita creditelor bugetare aprobate anual.

**Art. 3.** Cu ducerea la îndeplinire a prevederilor prezentei hotărâri se încredințează primarul comunei coarnele caprei, prin compartimentele de specialitate din cadrul primăriei Coarnele Caprei.

**Art. 4** Prezenta hotărâre se comunică Primarului comunei Coarnele Caprei, Instituției Prefectului – Județul Iași, în vederea exercitării controlului de legalitate și se va aduce la cunoștință publică prin afișare la sediul instituției și publicare pe site-ul oficial al comunei.

Coarnele Caprei, astazi, 24 aprilie 2026

Președinte de ședință,  
Consilier local,  
Petru Adrian BOCĂNET

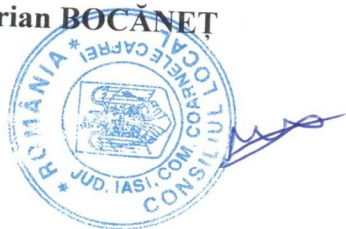

Contrasemnează pentru legalitate  
Secretar general al comunei Coarnele Caprei

Elena Laura Ivan



ROMANIA  
CONSILIUL LOCAL AL COMUNEI COARNELE CAPREI  
JUDEȚUL IAȘI  
TELEFON: 0232724111 Fax : 0232724111  
Cod. Fiscal - 4541238

**Proceduri obligatorii ulterioare adoptării hotărârii consiliului local**

nr. 37

| Nr. ctr. | Operatiuni efectuate  | Data: ZZ/LL/AN | Semnatura persoanei responsabile sa efectueze procedura |
|----------|---|----------------|---|
| 1.       | Adoptarea hotărârii s-a făcut cu majoritate<br><input type="checkbox"/> simplă <input checked="" type="checkbox"/> absolută <input type="checkbox"/> calificată | 24.04.2016     |   |
| 2.       | Comunicare către primar   |                |   |
| 3.       | Comunicare către prefectul județului  |                |   |
| 4.       | Aducere la cunostință publică   |                |   |
| 5.       | Comunicarea numai în cazul celei cu caracter individual   |                |   |
| 6.       | Hotărârea devine obligatorie sau produce efecte juridice, după caz.   |                |   |



ROMANIA  
CONSILIUL LOCAL AL COMUNEI COARNELE CAPREI  
JUDEȚUL IAȘI  
TELEFON: 0232724111 Fax : 0232724111  
Cod. Fiscal - 4541238

HOTĂRÂREA NR. 38

**privind interzicerea desfășurării activităților de jocuri de noroc pe raza administrativ-teritorială a Comunei Coarnele Caprei, județul Iași**

Consiliul Local al Comunei Coarnele Caprei, județul Iași, întrunit în ședința extraordinară din data de 24.04.2026 la convocarea primarului Comunei Coarnele Caprei, jud. Iași;

Având în vedere:

- referatul de aprobare al Primarului Comunei Coarnele Caprei nr. 2278/21.04.2026;
- raportul compartimentului de specialitate nr. 2256/21.04.2026;
- referatul consilierului primarului înregistrat cu nr. 2240/20.04.2026;
- avizele comisiilor de specialitate din cadrul Consiliului Local Coarnele Caprei;
- prevederile Ordonanței de urgență a Guvernului nr. 77/2009 privind organizarea și exploatarea jocurilor de noroc, cu modificările și completările ulterioare;
- prevederile Ordonanța de urgență a Guvernului nr. 7/2026 pentru modificarea și completarea unor acte normative, prin care au fost introduse dispoziții referitoare la competența consiliului local de a decide dacă pe teritoriul unității administrativ-teritoriale se pot sau nu desfășura activități de jocuri de noroc;
- prevederile art. 18<sup>1</sup> din OUG nr. 77/2009, astfel cum a fost modificată;
- prevederile art. 129 alin. (1), alin. (2) lit. d), alin. (7), art. 139 alin. (1) și art. 196 alin. (1) lit. a) din OUG nr. 57/2019, cu modificările și completările ulterioare;

În temeiul dispozițiilor legale menționate,

**HOTĂRĂȘTE:**

**Art. 1** Pe raza administrativ-teritorială a Comunei Coarnele Caprei, județul Iași, se interzice desfășurarea activităților de jocuri de noroc, astfel cum sunt definite de legislația în vigoare.

**Art. 2** Ca urmare a interdicției prevăzute la art. 1, autoritatea administrației publice locale a Comunei Coarnele Caprei nu emite autorizații de funcționare și nu aprobă cereri privind desfășurarea activităților de jocuri de noroc pe raza administrativ-teritorială a comunei.



ROMANIA  
CONSILIUL LOCAL AL COMUNEI COARNELE CAPREI  
JUDEȚUL IAȘI  
TELEFON: 0232724111 Fax : 0232724111  
Cod. Fiscal - 4541238

**Art. 3** Primarul Comunei Coarnele Caprei, prin compartimentele de specialitate din cadrul aparatului de specialitate, va duce la îndeplinire prevederile prezentei hotărâri.

**Art. 4** Prezenta hotărâre se comunică Primarului comunei Coarnele Caprei, Instituției Prefectului – Județul Iași, în vederea exercitării controlului de legalitate și se va aduce la cunoștință publică prin afișare la sediul instituției și publicare pe site-ul oficial al comunei.

Coarnele Caprei, astăzi, 24 aprilie 2026

Președinte de ședință,  
Consilier local,  
Petru Adrian BOCĂNEȚ



Contrasemnează pentru legalitate  
Secretar general al comunei Coarnele Caprei

Elena Laura Ivan

### Proceduri obligatorii ulterioare adoptării hotărârii consiliului local

nr. 38

| Nr. ctr. | Operațiuni efectuate  | Data: ZZ/LL/AN | Semnatura persoanei responsabile sa efectueze procedura |
|----------|---|----------------|---|
| 1.       | Adoptarea hotărârii s-a făcut cu majoritate<br><input type="checkbox"/> simplă <input checked="" type="checkbox"/> absolută <input type="checkbox"/> calificată | 24.04.2026     |   |
| 2.       | Comunicare către primar   |                |   |
| 3.       | Comunicare către prefectul județului  |                |   |
| 4.       | Aducere la cunoștință publică   |                |   |
| 5.       | Comunicarea numai în cazul celei cu caracter individual   |                |   |
| 6.       | Hotărârea devine obligatorie sau produce efecte juridice, după caz.   |                |   |



ROMANIA  
CONSILIUL LOCAL AL COMUNEI COARNELE CAPREI  
JUDEȚUL IAȘI  
TELEFON: 0232724111 Fax : 0232724111  
Cod. Fiscal - 4541238

HOTĂRÂREA NR. 39

privind modificarea Anexei nr. 6 – Alte taxe, pozițiile 10, 11 și 12 din HCL nr. 82/15.12.2025 privind stabilirea impozitelor și taxelor locale pentru anul 2026

Consiliul Local al Comunei Coarnele Caprei, județul Iași, întrunit în ședința extraordinară din data de 24.04.2026 la convocarea primarului Comunei Coarnele Caprei, jud. Iași;

Având în vedere:

- referatul de aprobare al Primarului Comunei Coarnele Caprei nr. 2278/21.04.2026;
- raportul compartimentului de specialitate nr. 2267/21.04.2026;
- referatul consilierului primarului înregistrat cu nr. 2241/20.04.2026;
- avizele comisiilor de specialitate din cadrul Consiliului local Coarnele Caprei;
- prevederile Legii nr. 227/2015 privind Codul fiscal, art. 484;
- prevederile OUG nr. 57/2019 privind Codul administrativ, art. 129 alin. (2) lit. b), alin. (4) lit. c), art. 139 alin. (3) lit. c);
- Ordinul MAI nr. 181/2024 privind procedura înmatriculării și înregistrării vehiculelor;

În temeiul art. 196 alin. (1) lit. a) din OUG nr. 57/2019 privind Codul administrativ,

În temeiul dispozițiilor legale menționate,

**HOTĂRĂȘTE:**

**Art.1** Se modifică Anexa nr. 6 – Alte taxe la HCL nr. 82/15.12.2025, pozițiile 10, 11 și 12, care vor avea următorul cuprins:

| Nr. crt. | Denumirea taxei locale   | Suma    |
|----------|--|---------|
| 10       | Taxă plăcuță galbenă tip A, dimensiune 520 x 110 mm, pentru vehicule lente autopropulsate, tractoare agricole/forestiere, utilaje agricole/de construcții, remorci, autoutilitare        | 100 lei |
| 11       | Taxă plăcuță galbenă tip B, dimensiune 340 x 200 mm, pentru tractoare agricole, buldoexcavatoare, utilaje mari, căruțe, încărcătoare frontale, remorci                                   | 100 lei |
| 12       | Taxă plăcuță galbenă tip C, dimensiune 240 x 130 mm, pentru ATV-uri, vehicule electrice, mopede, vehicule mici, scutere, mini-utilaje, remorci ușoare, cvadricicluri, motocicletate mici | 100 lei |



ROMANIA  
CONSILIUL LOCAL AL COMUNEI COARNELE CAPREI  
JUDEȚUL IAȘI  
TELEFON: 0232724111 Fax : 0232724111  
Cod. Fiscal - 4541238

**Art.2** Celelalte prevederi ale HCL nr. 82/15.12.2025 rămân neschimbate.

**Art. 3** Prezenta hotărâre se comunică Primarului comunei Coarnele Caprei, Instituției Prefectului – Județul Iași, în vederea exercitării controlului de legalitate și se va aduce la cunoștință publică prin afișare la sediul instituției și publicare pe site-ul oficial al comunei.

Coarnele Caprei, astăzi, 24 aprilie 2026

Președinte de ședință,  
Consilier local,  
Petru Adrian BOCĂNEȚ



Contrasemnează pentru legalitate  
Secretar general al comunei Coarnele Caprei

Elena Laura Ivan

**Proceduri obligatorii ulterioare adoptării hotărârii consiliului local**

nr. 39

| Nr. ctr. | Operațiuni efectuate  | Data: ZZ/LL/AN | Semnatura persoanei responsabile sa efectueze procedura |
|----------|---|----------------|---|
| 1.       | Adoptarea hotărârii s-a făcut cu majoritate<br><input type="checkbox"/> simplă <input checked="" type="checkbox"/> absolută <input type="checkbox"/> calificată | 24.04.2026     | [Signature]   |
| 2.       | Comunicare către primar   | [Signature]    | [Signature]   |
| 3.       | Comunicare către prefectul județului  | [Signature]    | [Signature]   |
| 4.       | Aducere la cunoștință publică   | [Signature]    | [Signature]   |
| 5.       | Comunicarea numai în cazul celei cu caracter individual   |                |   |
| 6.       | Hotărârea devine obligatorie sau produce efecte juridice, după caz.   |                |   |



ROMANIA  
CONSILIUL LOCAL AL COMUNEI COARNELE CAPREI  
JUDEȚUL IAȘI  
TELEFON: 0232724111 Fax : 0232724111  
Cod. Fiscal - 4541238

**HOTĂRÂREA NR. 40**  
**privind aprobarea dezmembrării imobilului cu nr. cadastral 62207 aparținând**  
**comunei Coarnele Caprei**

Consiliul Local al Comunei Coarnele Caprei, județul Iași, întrunit în ședința extraordinară din data de 24.04.2026 la convocarea primarului Comunei Coarnele Caprei, jud. Iași;

Avînd în vedere referatul de aprobare cu nr. 2318/23.04.2026,

Avînd în vedere proiectul de hotărâre cu nr. 2319/23.04.2026,

Avînd în vedere raportul de specialitate cu nr. 2320/23.04.2026,

Avînd în vedere HCL NR 24/27.03.2026 privind aprobarea demarării procedurii de dezmembrare a unui imobil din domeniul public al comunei Coarnele Caprei,

Avînd în vedere avizele comisiilor din cadrul Consiliului Local Coarnele Caprei,

Analizînd prevederile OUG nr. 57/2019 privind Codul administrativ,

Avînd în vedere prevederile art. 27 alin. (1) din Legea nr. 7/1996 a cadastrului și publicității imobiliare, republicată, cu modificările și completările ulterioare;

Avînd în vedere prevederile Ordinului ANCPI nr. 600/2023 privind aprobarea Regulamentului de recepție și înscriere în evidențele de cadastru și carte funciară,

În temeiul prevederilor art. 129, alin. (2), lit. c), și art. 196, alin. (1), lit. a) din OUG nr. 57/2019 privind Codul Administrativ, cu modificările și completările ulterioare,

**HOTĂRĂȘTE:**

**Art. 1.** Se aprobă dezmembrarea imobilului - teren, înscris cu numărul cadastral 62207, în suprafață măsurată de 6318 mp, intravilan sat Coarnele Caprei, în două loturi, cu numere cadastrale și cărți funciare distincte cu numere cadastrale și cărți funciare distincte, conform documentației anexă, care face parte integrantă din prezenta hotărâre, după cum urmează:

a) Lotul nr. 1 teren în suprafață de 6279 mp;

b) Lotul nr. 2 teren în suprafață de 39 mp.

**Art. 2.** Se mandatează primarul comunei Coarnele Caprei, domnul Mihai Țibucanu, pentru întocmirea și semnarea, în numele și pentru comuna Coarnele Caprei, a tuturor documentelor



ROMANIA  
CONSILIUL LOCAL AL COMUNEI COARNELE CAPREI  
JUDEȚUL IAȘI  
TELEFON: 0232724111 Fax : 0232724111  
Cod. Fiscal - 4541238

necesare în fața Oficiului de Cadastru și Publicitate Imobiliară, notarilor publici și a oricăror instituții competente, în vederea ducerii la îndeplinire a prezentei hotărâri..

**Art. 3.** Prezenta hotărâre se comunică Primarului comunei Coarnele Caprei, Instituției Prefectului – Județul Iași, în vederea exercitării controlului de legalitate și se va aduce la cunoștință publică prin afișare la sediul instituției și publicare pe site-ul oficial al comunei.

Coarnele Caprei, astăzi, 24 aprilie 2026

**Președinte de ședință,  
Consilier local,  
Petru Adrian BOCĂNET**



Contrasemnează pentru legalitate  
Secretar general al comunei Coarnele Caprei

Elena Laura Ivan

### Proceduri obligatorii ulterioare adoptării hotărârii consiliului local

nr. 40

| Nr. ctr. | Operatiuni efectuate  | Data: ZZ/LL/AN | Semnatura persoanei responsabile sa efectueze procedura |
|----------|---|----------------|---|
| 1.       | Adoptarea hotărârii s-a făcut cu majoritate<br><input type="checkbox"/> simplă <input checked="" type="checkbox"/> absolută <input type="checkbox"/> calificată | 24.04.2026     |   |
| 2.       | Comunicare către primar   | 24.04.2026     |   |
| 3.       | Comunicare către prefectul județului  | 24.04.2026     |   |
| 4.       | Aducere la cunoștință publică   | 24.04.2026     |   |
| 5.       | Comunicarea numai în cazul celei cu caracter individual   |                |   |
| 6.       | Hotărârea devine obligatorie sau produce efecte juridice, după caz.   |                |   |

Amexa la MCL nr.40/2026

PLAN DE AMPLASAMENT SI DELIMITARE A IMOBILULUI CU PROPUNEREA DE DEZLIPIRE  
Scara 1:1000

|                     |                                      |  |
|---------------------|--------------------------------------|--|
| Nr. cadastral       | Suprafata masurata a imobilului (mp) | Adresa imobilului  |
| 62207               | 6318 mp                              | Intravilan sat Coarnele Caprei, T 25, Parcelele 1188/1, 1189, 1190, com. Coarnele Caprei, jud. Iasi. |
| Cartea Funciara nr. |                                      | Unitatea Administrativ Teritorială (UAT)   |
| 62207               |                                      | com. Coarnele Caprei   |

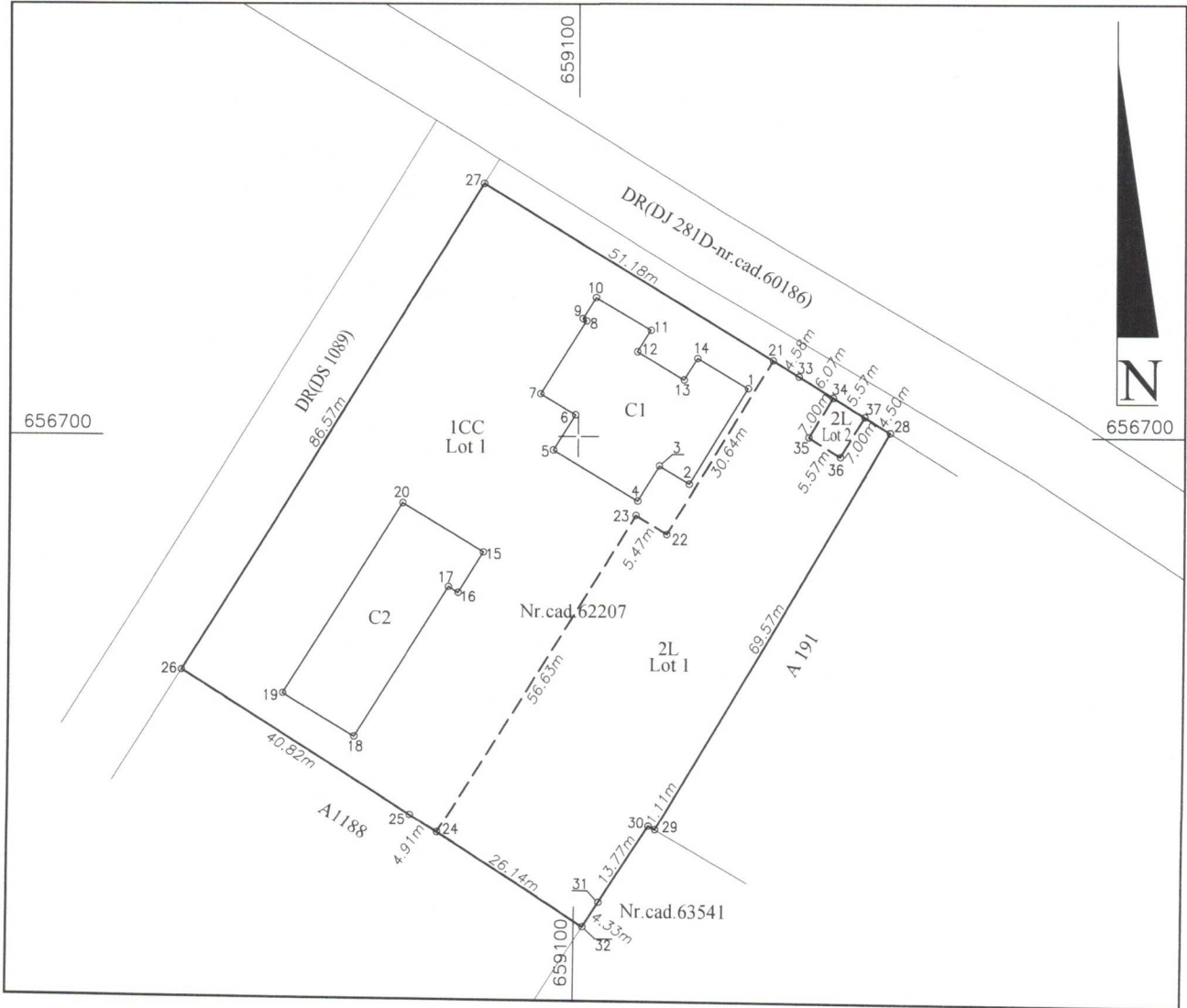

DEZLIPIRE IMOBIL

| Situatia actuala (inainte de dezlipire) |                |                        |  | Situatia viitoare (dupa dezlipire) |                |   |   |
|---|----------------|------------------------|--|------------------------------------|----------------|---|---|
| Nr. cadastral                           | Suprafata [mp] | Categoria de folosinta | Descrierea imobilului                                      | Nr. cadastral                      | Suprafata [mp] | Categoria de folosinta  | Descrierea imobilului   |
| 62207                                   | 4142           | CC                     | Terenul este imprejmuit cu gard de metal si gard de plasa. | 4142                               | CC             | Lot 1. Terenul este imprejmuit partial cu gard de metal si gard de plasa. |   |
|   | 2176           | L                      |  | 2137                               | L              |   |   |
|   |                |                        |  | 39                                 | L              |   | Lot 2. Terenul este imprejmuit partial cu gard de metal si gard de plasa. |
| Total                                   | 6318           | -                      | -  | Total                              | 6318           | -   | -   |

Executant: ing. PAVALATII ROMAN  
Aut. Seria RO-IS-F, nr. 0148/23.09.2013  
Confirm executarea măsurătorilor la teren, corectitudinea întocmirii documentației cadastrale și corespondența acestuia cu realitatea din teren

**ROMAN PAVALATII**  
Digitally signed by ROMAN PAVALATII  
Date: 2026.04.03 23:23:48 +03'00'

Semnatura si stampila  
Data: MARTIE 2026

Inspector  
Confirm introducerea imobilului in baza de date integrata si atribuirea numarului cadastral

Semnatura si parafa  
Data:  
Stampila BCPI

Mihaela Dobos



# PLAN DE AMPLASAMENT SI DELIMITARE A IMOBILULUI

Scara 1: 1000

|                     |                                      |   |
|---------------------|--------------------------------------|---|
| Nr. cadastral       | Suprafata masurata a imobilului (mp) | Adresa imobilului   |
| <b>65258</b>        | 6279 mp                              | Intravilan sat Coarnele Caprei, T 25, Parcelele 1188/1, 1189, 1190, LOT 1, com. Coarnele Caprei, jud. Iasi. |
| Cartea Funciara nr. |                                      | Unitatea Administrativ Teritorială (UAT)  |
|                     |                                      | com. Coarnele Caprei  |

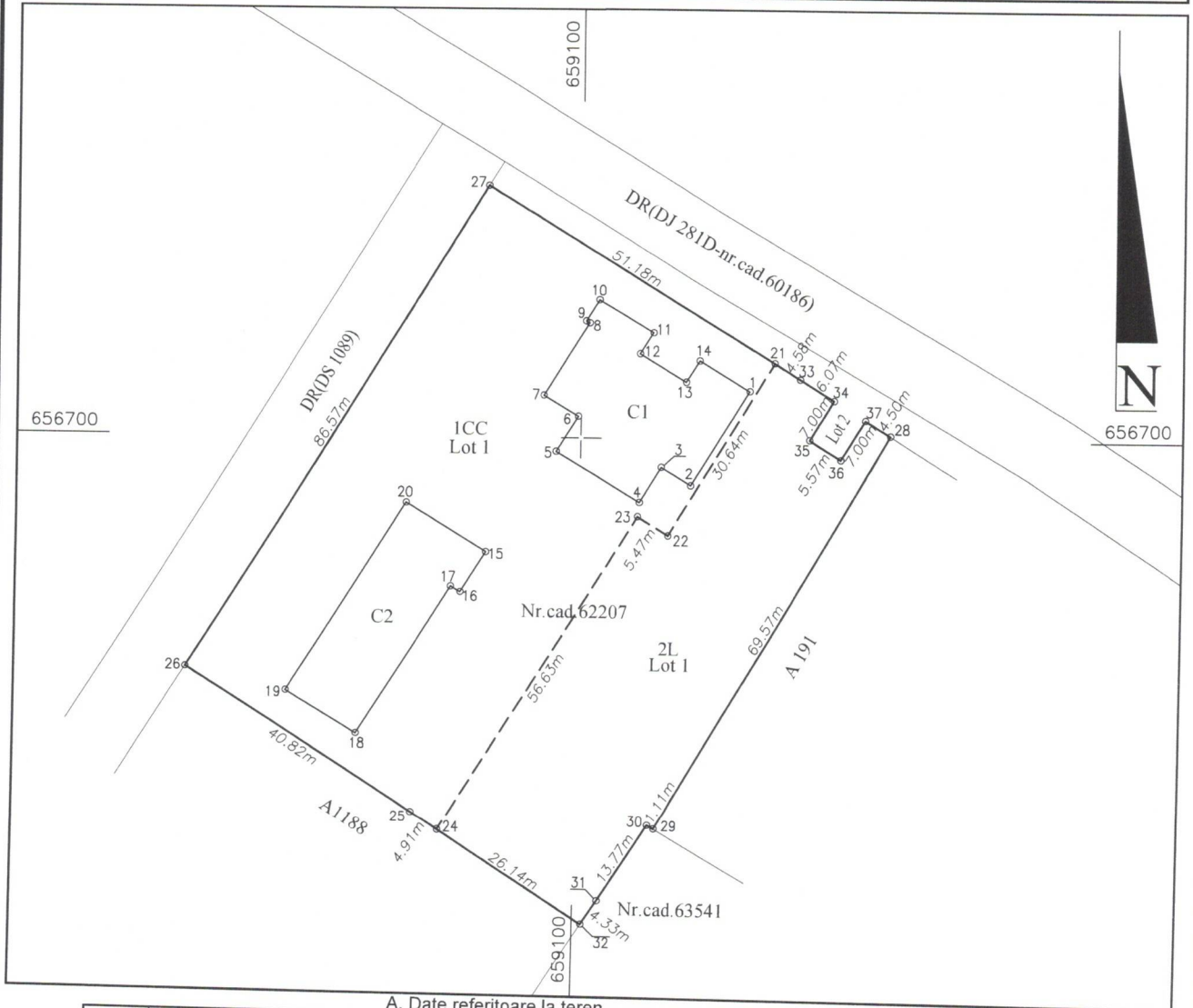

### A. Date referitoare la teren

| Nr. parcela  | Categoria de folosinta | Suprafata [mp] | Mentii   |
|--------------|------------------------|----------------|--|
| 1            | CC                     | 4142           | Lot 1. Terenul este imprejuiuit partial cu gard de metal si gard de plasa. |
| 2            | L                      | 2137           |  |
| -            | -                      | -              |  |
| <b>Total</b> |                        | <b>6279</b>    |  |

### B. Date referitoare la constructii

| Cod          | Destinatia | Suprafata constr. la sol [mp] | Mentii  |
|--------------|------------|-------------------------------|---|
| C1           | CAS        | 501.9                         | CAMIN CULTURAL (P), an 1962. Suprafata constr. la sol =501.9 mp, si supr. constr. desfasurata =501.9 mp.            |
| C2           | CAS        | 440.6                         | CENTRU DE INGRIJIRE COPII (P), an 2012. Suprafata constr. la sol =440.6 mp, si supr. constr. desfasurata =440.6 mp. |
| -            | -          | -                             |   |
| <b>Total</b> |            | <b>942.5</b>                  |   |

Suprafata totala masurata a imobilului =6279 mp

Suprafata din act = 8547 mp

Executant: ing. PAVALATII ROMAN  
 Aut. Seria RO-IS-F, nr. 0148/23.09.2013  
 Confirm executarea măsurătorilor la teren, corectitudinea întocmirii documentației cadastrale și corespondența acesteia cu realitatea din teren

**ROMAN PAVALATII** Digitally signed by ROMAN PAVALATII  
 Date: 2026.04.03 23:23:35 +03'00'

Semnatura  
 Data: MARTIE 2025

Inspector

Confirm introducerea imobilului in baza de date integrata si atribuirea numarului cadastral

Semnatura  
 Data:

**PLAN DE AMPLASAMENT SI DELIMITARE A IMOBILULUI**  
Scara 1:200

|                     |                                      |   |
|---------------------|--------------------------------------|---|
| Nr. cadastral       | Suprafata masurata a imobilului (mp) | Adresa imobilului   |
| <b>65259</b>        | 39 mp                                | Intravilan sat Coarnele Caprei, T 25, Parcelele 1188/1, 1189, 1190, LOT 2, com. Coarnele Caprei, jud. Iasi. |
| Cartea Funciara nr. |                                      | Unitatea Administrativ Teritorială (UAT)  |
|                     |                                      | com. Coarnele Caprei  |

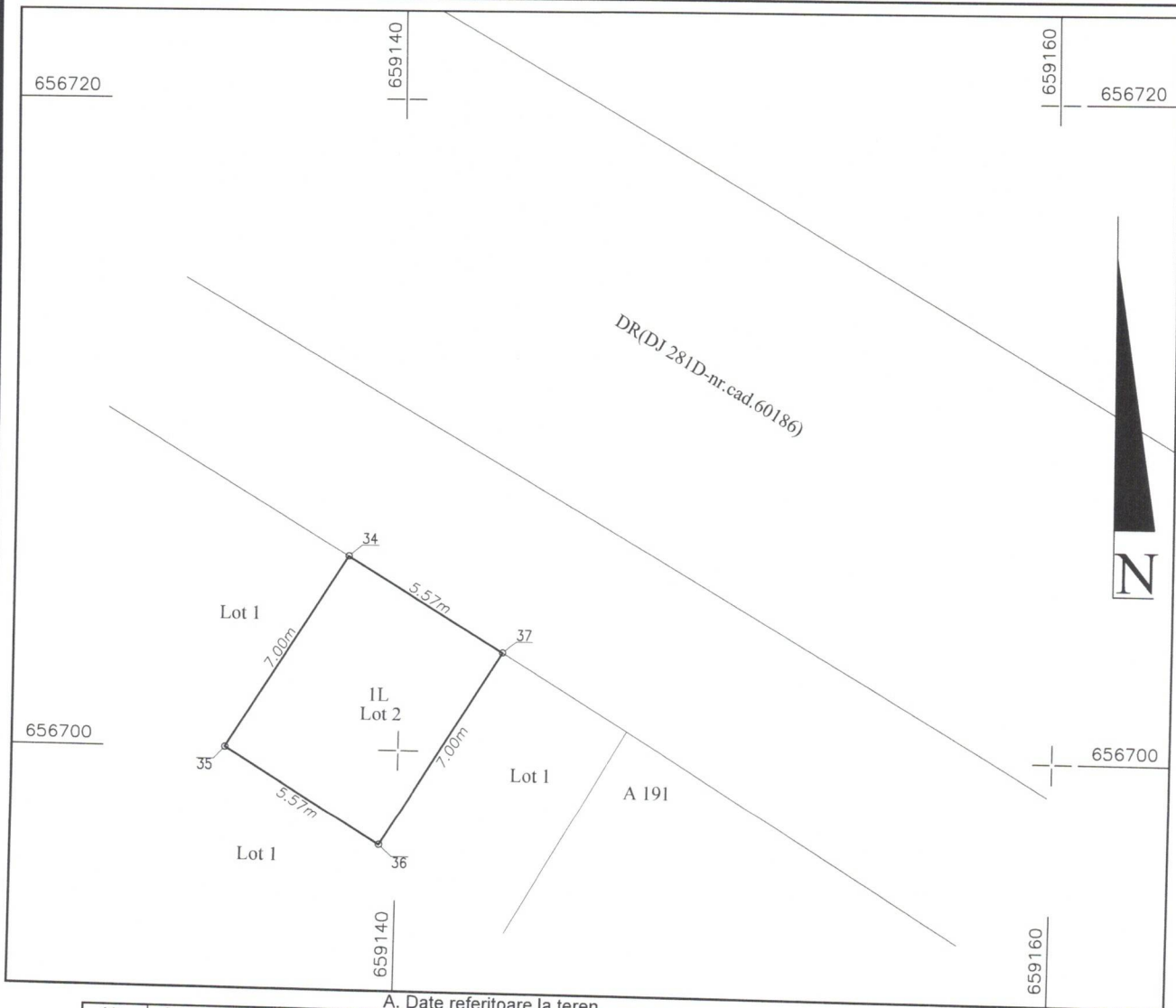

**A. Date referitoare la teren**

| Nr. parcela  | Categoria de folosinta | Suprafata [mp] | Mentiuni  |
|--------------|------------------------|----------------|---|
| 1            | L                      | 39             | Lot 2. Terenul este imprejmuit partial cu gard de metal si gard de plasa. |
| -            | -                      | -              |   |
| -            | -                      | -              |   |
| <b>Total</b> |                        | <b>39</b>      |   |

**B. Date referitoare la constructii**

| Cod          | Destinatia | Suprafata constr. la sol [mp] | Mentiuni |
|--------------|------------|-------------------------------|----------|
| -            | -          | -                             | -        |
| -            | -          | -                             | -        |
| -            | -          | -                             | -        |
| <b>Total</b> |            | <b>-</b>                      |          |

Suprafata totala masurata a imobilului = 39 mp  
Suprafata din act = 53 mp

Executant: ing. PAVALATII ROMAN  
Aut. Seria RO-IS-F, nr. 0148/23.09.2013  
Confirm executarea măsurătorilor la teren, corectitudinea întocmirii documentației cadastrale și corespondența acesteia cu realitatea din teren

**ROMAN PAVALATII**  
Digitally signed by ROMAN PAVALATII  
Date: 2026.04.03 23:24:38 +03'00'

Semnatura  
Data: MARTIE 2025

Inspector  
Confirm introducerea imobilului in baza de date integrata si atribuirea numarului cadastral

Semnatura  
Data:

1. **Adresa imobil:** Intravilan sat Coarnele Caprei, T 25, Parcelele 1188/1, 1189, 1190, com. Coarnele Caprei, jud. Iasi.
  2. **Tipul lucrării:** Documentatie de Dezlipire imobil pentru terenul inregistrat in cartea funciara nr. 62207-UAT COARNELE CAPREI.
  3. **Suprafata planului supus receptiei:** Suprafata imobil: 6318mp;
  4. **Scurtă prezentare a scopului întocmirii lucrării și/sau a situației tehnice și juridice/istoric:**
    - In faza de documentare s-au studiat toate actele tehnico-juridice doveditoare a dreptului de proprietate obtinute de la proprietar;
    - Imobilul a fost dobândit de către **COMUNA COARNELE CAPREI** in baza actului administrativ nr. 142BIS, din 27/02/2007 emis de MONITORUL OFICIAL AL ROMANIEI si a actului administrativ nr. 2447, din 28/04/2021 emis de COMUNA COARNELE CAPREI;
  5. **Descrierea generală a operațiunilor efectuate în faza de documentare a lucrării, localizarea și identificarea imobilului, descrierea construcției, etc.:**
    - In urma masuratorilor efectuate, imobilul este amplasat in Intravilan sat Coarnele Caprei, T 25, Parcelele 1188/1, 1189, 1190, com. Coarnele Caprei, jud. Iasi;
    - Pe amplasamentul imobilului exista doua constructii, numerotate cu C1 si C2:
      - C1 - (CAMIN CULTURAL (P), an 1962. Suprafata constr. la sol =501.9 mp, si supr. constr. desfasurata =501.9 mp.);
      - C2 – (CENTRU DE INGRIJIRE COPII (P), an 2012. Suprafata constr. la sol =440.6 mp, si supr. constr. desfasurata =440.6 mp.)
4. **Operațiuni topo-cadastrale efectuate:**
- Masuratorile efectuate pentru realizarea documentatiei cadastrale s-au realizat cu ajutorul receptorului GNSS South S82-V, dubla frecventa GPS+GLONASS-rover RTK. Punctele de detalii ce definesc limitele imobilului au fost masurate cu receptorul GPS.
- Pentru punctele de detalii s-au realizat determinari cinematice in modul RTK-RO\_VRS\_3.1\_GG,
- nume de utilizator: pavalatiiroman,
  - data:02.04.2026,
  - ora: 13:21:32,
- prin utilizarea in timp real a corectiilor diferentiale de la serviciul specializat ROMPOS. Toate suprafețele rezultate din masuratori s-au calculat analitic, din coordonate. Numerotarea cadastrala s-a efectuat conform Ordinului nr. 600/08.02.2023. Sistem de coordonate: Stereografic plan secant unic 1970.
- In urma confruntarii coordonatelor limitelor comune preluate din baza de date a OCPI Iasi cu cele rezultate din masuratori s-a constatat ca acestea se incadreaza in tolerantele admise si au fost incadrate in limita de proprietate a imobilului ce face obiectul acestei cereri.

**Data întocmirii: APRILIE 2026**

**Semnatura și ștampila**

ING. PAVALATII ROMAN

Seria RO-IS-F, nr. 0148/23.09.2013



**ROMAN  
PAVALATII**

Digitally signed by  
ROMAN  
PAVALATII  
Date: 2026.04.04  
00:21:23 +03'00'

## CALCULUL SUPRAFETELOR

| Calcul suprafete<br>Lot 1 - Parcela 1CC |            |            |
|---|------------|------------|
| Pct.                                    | Nord(x)    | Est(Y)     |
| 21                                      | 656711.562 | 659129.301 |
| 22                                      | 656685.391 | 659113.375 |
| 23                                      | 656688.237 | 659108.708 |
| 24                                      | 656639.885 | 659079.231 |
| 25                                      | 656642.514 | 659075.090 |
| 26                                      | 656664.396 | 659040.633 |
| 27                                      | 656738.323 | 659085.673 |
| S=4142mp                                |            |            |

| Calcul suprafete<br>LOT1-parcela 2L |            |            |
|-------------------------------------|------------|------------|
| Pct.                                | Nord(x)    | Est(Y)     |
| 28                                  | 656700.729 | 659146.963 |
| 29                                  | 656640.570 | 659112.017 |
| 30                                  | 656641.120 | 659111.050 |
| 31                                  | 656629.520 | 659103.630 |
| 32                                  | 656625.871 | 659101.298 |
| 24                                  | 656639.885 | 659079.231 |
| 23                                  | 656688.237 | 659108.708 |
| 22                                  | 656685.391 | 659113.375 |
| 21                                  | 656711.562 | 659129.301 |
| 33                                  | 656709.168 | 659133.204 |
| 34                                  | 656705.993 | 659138.380 |
| 35                                  | 656700.026 | 659134.720 |
| 36                                  | 656697.114 | 659139.468 |
| 37                                  | 656703.081 | 659143.128 |
| S=2137mp                            |            |            |

| Calcul suprafete<br>LOT2-parcela 1L |            |            |
|-------------------------------------|------------|------------|
| Pct.                                | Nord(x)    | Est(Y)     |
| 37                                  | 656703.081 | 659143.128 |
| 36                                  | 656697.114 | 659139.468 |
| 35                                  | 656700.026 | 659134.720 |
| 34                                  | 656705.993 | 659138.380 |
| S=39mp                              |            |            |

**ROMAN  
PAVALATII**

Digitally signed by  
ROMAN PAVALATII  
Date: 2026.04.04  
00:21:09 +03'00'

Executant:ing.PAVALATII ROMAN  
Seria RO-IS-F, nr. 0148/23.09.2013

Total S=6318 mp

Nota: Calculul suprafetelor s-a executat analitic, din coordonate.



Oficiul de Cadastru și Publicitate Imobiliară IASI  
Biroul de Cadastru și Publicitate Imobiliară Harlau  
Adresa: Oras Hirlau, strada Musatini, nr. 6, bloc A1, scara D, parter, JUD IASI

|           |       |
|-----------|-------|
| Nr.cerere | 11823 |
| Ziua      | 08    |
| Luna      | 04    |
| Anul      | 2026  |

## REFERAT DE ADMITERE

(Dezmembrare imobil)

Domnului/Doamnei COMUNA COARNELE CAPREI  
Domiciliul \_\_\_\_\_

Referitor la cererea inregistrată sub numărul **11823** din data **08-04-2026**, vă informăm:

Imobilul situat in Loc. Coarnele Caprei, Jud. Iasi, T 25, P 1188/1, 1189, 1190, UAT Coarnele Caprei avand numarul cadastral 62207 a fost dezmembrat in imobilele:

- 1) **65258** situat in Loc. Coarnele Caprei, Jud. Iasi, T 25, P 1188/1, 1189, 1190. LOT1, UAT Coarnele Caprei avand suprafata măsurată 6279 mp;
- 2) **65259** situat in Loc. Coarnele Caprei, Jud. Iasi, T 25, P 1188/1, 1189, 1190, LOT2, UAT Coarnele Caprei avand suprafata măsurată 39 mp;

Certific că informațiile din prezentul extras sunt conforme cu datele din planul cadastral de carte funciara al OCPI IASI la data: 15-04-2026.

Situația prezentată poate face obiectul unor modificări ulterioare, in condițiile Legii cadastrului și a publicității imobiliare nr. 7/1996, republicată, cu modificările și completările ulterioare.

Inspector  
Mihaela Dobos



**Oficiul de Cadastru și Publicitate Imobiliară IASI**  
**Biroul de Cadastru și Publicitate Imobiliară Harlau**

Oras Hirlau, strada Musatini, nr. 6, bloc A1, scara D, parter, JUD IASI

|           |       |
|-----------|-------|
| Nr.cerere | 11823 |
| Ziua      | 08    |
| Luna      | 04    |
| Anul      | 2026  |

**Extras de Plan Cadastral de Carte Funciară**  
**pentru**  
**Imobil număr cadastral 62207 / UAT Coarnele Caprei**

TEREN Intravilan

Adresa: Jud. Iasi, UAT Coarnele Caprei, Loc. Coarnele Caprei, T 25,  
P 1188/1, 1189, 1190

Comuna/Oraș/Municipiu: Coarnele Caprei

| Nr. cadastral | Suprafața măsurată | Observații / Referințe                                     |
|---------------|--------------------|--|
| 62207         | 6318               | Terenul este împrejmuit cu gard de metal si gard de plasa. |

\* Suprafața este determinată în planul de proiecție Stereo 70.

DETALII LINIARE IMOBIL

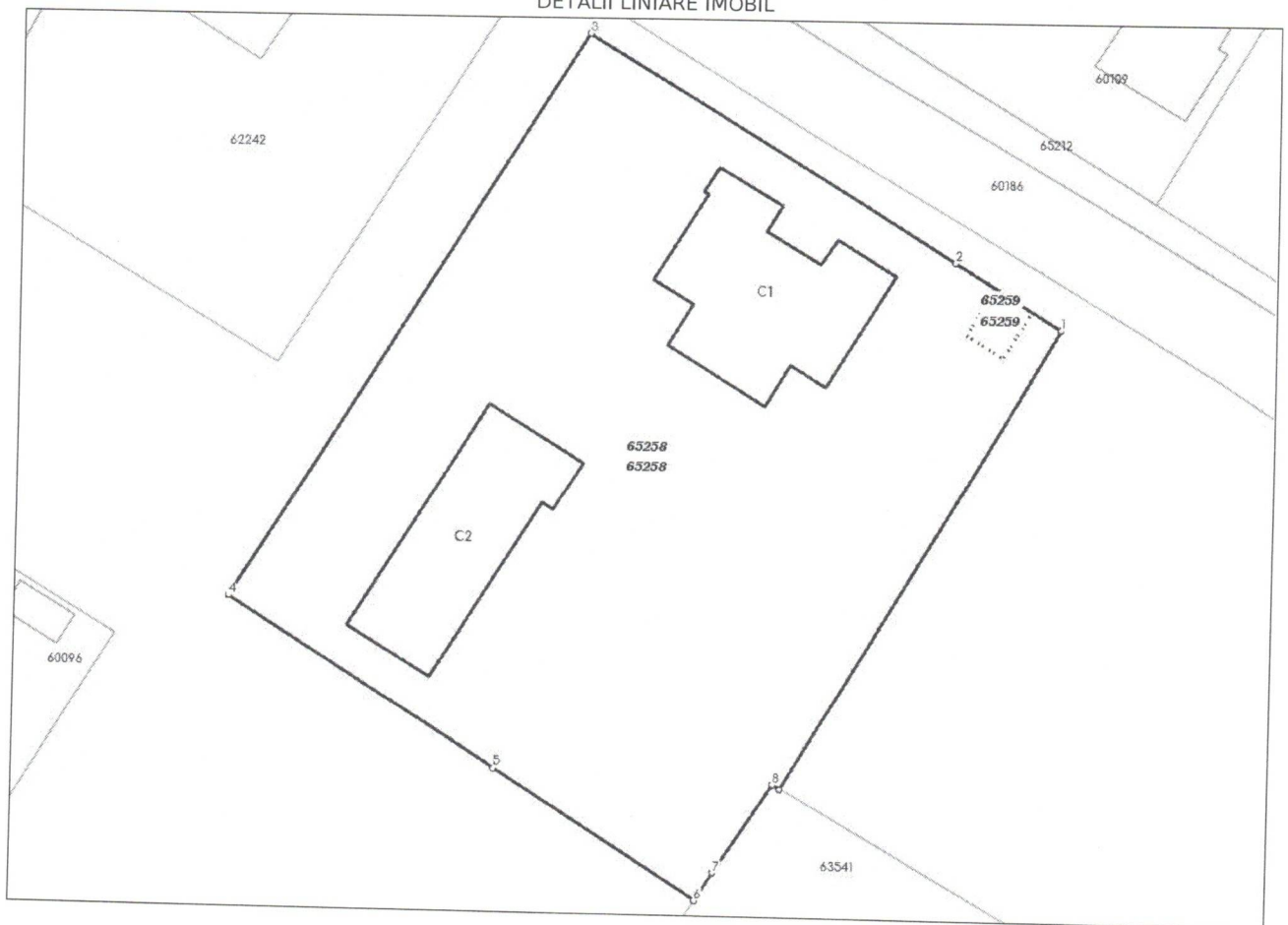

**Incadrare in zonă**  
**scara 1:1000**



**Date referitoare la teren**

| Crt | Categoria de folosință | Intra vilan | Suprafața (mp) | Tarla | Parcelă              | Observații / Referințe |
|-----|------------------------|-------------|----------------|-------|----------------------|------------------------|
| 1   | curti constructii      | DA          | 4.142          | 25    | 1188/1,<br>1189,1190 |                        |
| 2   | livada                 | DA          | 2.176          | 25    | 1188/1,1190          |                        |
|     | <b>TOTAL:</b>          |             | <b>6.318</b>   |       |                      |                        |

**Date referitoare la construcții**

| Crt | Numar    | Destinație construcție                         | Supraf. (mp) | Situație juridică | Observații / Referințe                             |
|-----|----------|--|--------------|-------------------|--|
| 1   | 62207-C1 | construcții administrative și social culturale | 502          | Cu acte           | Camin cultural P edificat in anul 1962.            |
| 2   | 62207-C2 | construcții administrative și social culturale | 441          | Cu acte           | Centru de ingrijire copii P edificat in anul 2012. |

**Lungime Segmente**

1) Valorile lungimilor segmentelor sunt obținute din proiecție în plan.

| Punct început | Punct sfârșit | Lungime segment (" (m) |
|---------------|---------------|------------------------|
| 1             | 2             | 16.141                 |
| 2             | 3             | 55.76                  |
| 3             | 4             | 86.567                 |
| 4             | 5             | 40.818                 |
| 5             | 6             | 31.046                 |
| 6             | 7             | 4.331                  |
| 7             | 8             | 13.77                  |
| 8             | 9             | 1.112                  |
| 9             | 1             | 69.573                 |

\*\* Lungimile segmentelor sunt determinate în planul de proiecție Stereo 70 și sunt rotunjite la 1 milimetru.

\*\*\* Distanța dintre puncte este formată din segmente cumulate ce sunt mai mici decât valoarea 1 milimetru.

Pentru acest imobil există înregistrate următoarele documentații cadastrale neînscrise în cartea funciară:

| Nr Crt | Numar cerere | Data cerere | Termen eliberare | Obiect cerere        |
|--------|--------------|-------------|------------------|----------------------|
| 1      | 11823        | 08.04.2026  | 15.04.2026       | Dezmembrare/Comasare |

Ca urmare a soluționării cererii nr. 11823 înregistrată la data de 08.04.2026, s-a propus dezmembrarea imobilului rezultând următoarele imobile:

| Nr Crt | Identificator electronic | Suprafata (mp) | Adresa  |
|--------|--------------------------|----------------|---|
| 1      | 65258                    | 6279           | Loc. Coarnele Caprei, Jud. Iasi, T 25, P 1188/1, 1189, 1190. LOT1 |
| 2      | 65259                    | 39             | Loc. Coarnele Caprei, Jud. Iasi, T 25, P 1188/1, 1189, 1190, LOT2 |

Certific că informațiile din prezentul extras sunt conforme cu datele din planul cadastral de carte funciară al OCPI IASI la data: 15-04-2026

Situația prezentată poate face obiectul unor modificări ulterioare, în condițiile Legii cadastrului și publicității imobiliare nr. 7/1996, republicată.

Consilier/Inspector de specialitate,

**Mihaela Dobos**



ROMANIA  
CONSILIUL LOCAL AL COMUNEI COARNELE CAPREI  
JUDEȚUL IAȘI  
TELEFON: 0232724111 Fax : 0232724111  
Cod. Fiscal - 4541238

40

**HOTĂRÂREA NR.**  
**privind aprobarea dezmembrării imobilului cu nr. cadastral 62207 aparținând**  
**comunei Coarnele Caprei**

Consiliul Local al Comunei Coarnele Caprei, județul Iași, întrunit în ședința extraordinară din data de 24.04.2026 la convocarea primarului Comunei Coarnele Caprei, jud. Iași;

Avînd în vedere referatul de aprobare cu nr. 2318/23.04.2026,

Avînd în vedere proiectul de hotărâre cu nr. 2319/23.04.2026,

Avînd în vedere raportul de specialitate cu nr. 2320/23.04.2026,

Avînd în vedere HCL NR 24/27.03.2026 privind aprobarea demarării procedurii de dezmembrare a unui imobil din domeniul public al comunei Coarnele Caprei,

Avînd în vedere avizele comisiilor din cadrul Consiliului Local Coarnele Caprei,

Analizînd prevederile OUG nr. 57/2019 privind Codul administrativ,

Avînd în vedere prevederile art. 27 alin. (1) din Legea nr. 7/1996 a cadastrului și publicității imobiliare, republicată, cu modificările și completările ulterioare;

Avînd în vedere prevederile Ordinului ANCPI nr. 600/2023 privind aprobarea Regulamentului de recepție și înscriere în evidențele de cadastru și carte funciară,

În temeiul prevederilor art. 129, alin. (2), lit. c), și art. 196, alin. (1), lit. a) din OUG nr. 57/2019 privind Codul Administrativ, cu modificările și completările ulterioare,

**HOTĂRĂȘTE:**

**Art. 1.** Se aprobă dezmembrarea imobilului - teren, înscris cu numărul cadastral 62207, în suprafață măsurată de 6318 mp, intravilan sat Coarnele Caprei, în două loturi, cu numere cadastrale și cărți funciare distincte cu numere cadastrale și cărți funciare distincte, conform documentației anexă, care face parte integrantă din prezenta hotărâre, după cum urmează:

a) Lotul nr. 1 teren în suprafață de 6279 mp;

b) Lotul nr. 2 teren în suprafață de 39 mp.

**Art. 2.** Se mandatează primarul comunei Coarnele Caprei, domnul Mihai Țibucanu, pentru întocmirea și semnarea, în numele și pentru comuna Coarnele Caprei, a tuturor documentelor



ROMANIA  
CONSILIUL LOCAL AL COMUNEI COARNELE CAPREI  
JUDEȚUL IAȘI  
TELEFON: 0232724111 Fax : 0232724111  
Cod. Fiscal - 4541238

necesare în fața Oficiului de Cadastru și Publicitate Imobiliară, notarilor publici și a oricăror instituții competente, în vederea ducerii la îndeplinire a prezentei hotărâri..

**Art. 3.** Prezenta hotărâre se comunică Primarului comunei Coarnele Caprei, Instituției Prefectului – Județul Iași, în vederea exercitării controlului de legalitate și se va aduce la cunoștință publică prin afișare la sediul instituției și publicare pe site-ul oficial al comunei.

Coarnele Caprei, astazi, 24 aprilie 2026

Președinte de ședință,  
Consilier local,  
Petru Adrian BOCĂNEȚ



Contrasemnează pentru legalitate  
Secretar general al comunei Coarnele Caprei

Elena Laura Ivan

### Proceduri obligatorii ulterioare adoptării hotărârii consiliului local

nr. 40

| Nr. ctr. | Operatiuni efectuate  | Data: ZZ/LL/AN | Semnatura persoanei responsabile sa efectueze procedura |
|----------|---|----------------|---|
| 1.       | Adoptarea hotărârii s-a făcut cu majoritate<br><input type="checkbox"/> simplă <input checked="" type="checkbox"/> absolută <input type="checkbox"/> calificată | 24.04.2026     |   |
| 2.       | Comunicare către primar   | 24.04.2026     |   |
| 3.       | Comunicare către prefectul județului  | 11             |   |
| 4.       | Aducere la cunoștință publică   | 11             |   |
| 5.       | Comunicarea numai în cazul celei cu caracter individual   |                |   |
| 6.       | Hotărârea devine obligatorie sau produce efecte juridice, după caz.   |                |   |



# PLAN DE AMPLASAMENT SI DELIMITARE A IMOBILULUI

Scara 1: 1000

|               |                                      |   |
|---------------|--------------------------------------|---|
| Nr. cadastral | Suprafata masurata a imobilului (mp) | Adresa imobilului   |
| <b>65258</b>  | 6279 mp                              | Intravilan sat Coarnele Caprei, T 25, Parcelele 1188/1, 1189, 1190, LOT 1, com. Coarnele Caprei, jud. Iasi. |

|                     |  |
|---------------------|--|
| Cartea Funciara nr. | Unitatea Administrativ Teritorială (UAT) |
|                     | com. Coarnele Caprei                     |

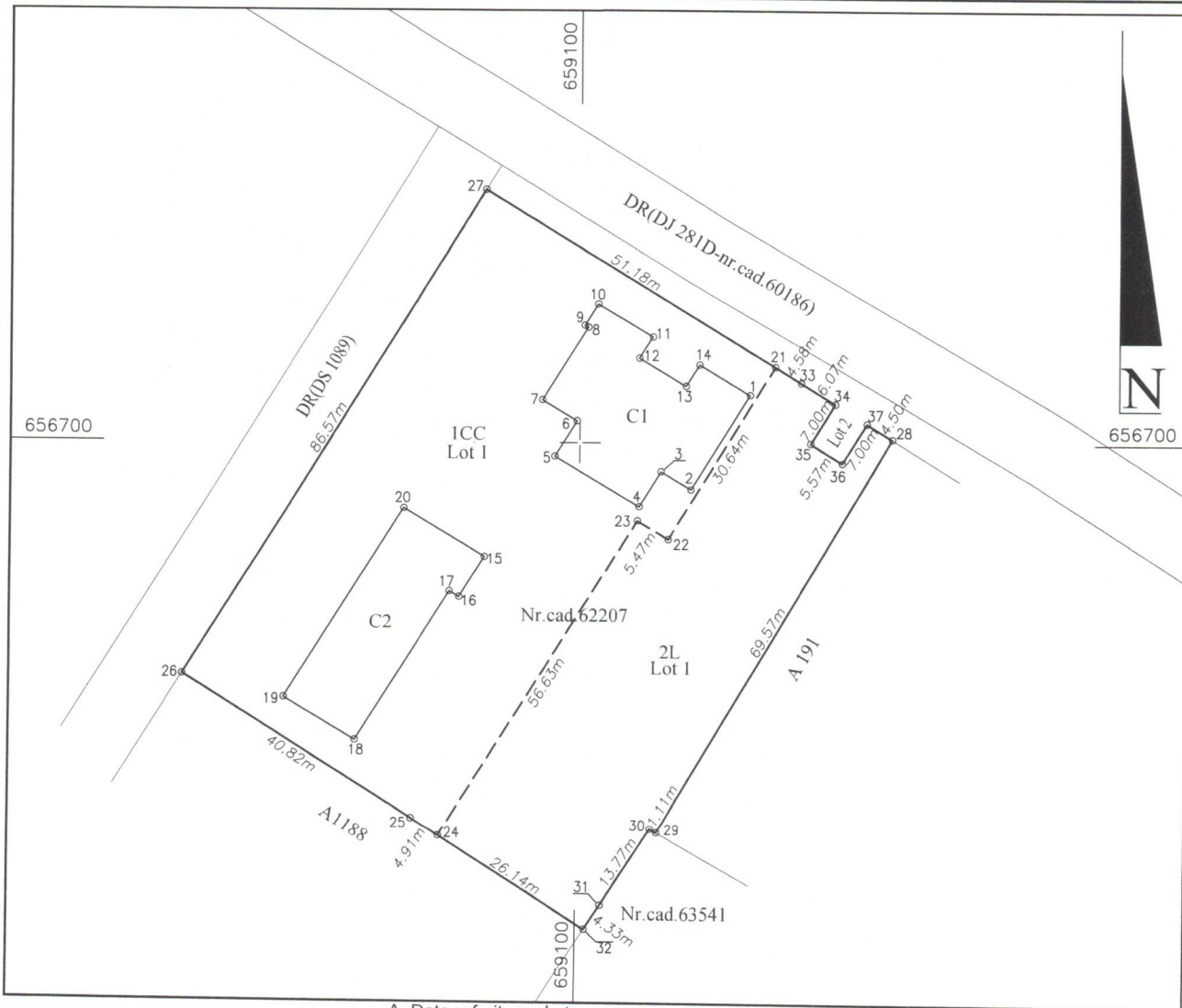

### A. Date referitoare la teren

| Nr. parcela  | Categoria de folosinta | Suprafata [mp] | Mentii  |
|--------------|------------------------|----------------|---|
| 1            | CC                     | 4142           | Lot 1. Terenul este împrejmuit partial cu gard de metal si gard de plasa. |
| 2            | L                      | 2137           |   |
| -            | -                      | -              |   |
| <b>Total</b> |                        | <b>6279</b>    |   |

### B. Date referitoare la constructii

| Cod          | Destinatia | Suprafata constr. la sol [mp] | Mentii  |
|--------------|------------|-------------------------------|---|
| C1           | CAS        | 501.9                         | CAMIN CULTURAL (P), an 1962. Suprafata constr. la sol =501.9 mp, si supr. constr. desfasurata =501.9 mp.            |
| C2           | CAS        | 440.6                         | CENTRU DE INGRIJIRE COPII (P), an 2012. Suprafata constr. la sol =440.6 mp, si supr. constr. desfasurata =440.6 mp. |
| -            | -          | -                             |   |
| <b>Total</b> |            | <b>942.5</b>                  |   |

Suprafata totala masurata a imobilului =6279 mp  
Suprafata din act = 8547 mp

Executant: ing. PAVALATII ROMAN  
Aut. Seria RO-IS-F, nr. 0148/23.09.2013  
Confirm executarea măsurătorilor la teren, corectitudinea întocmirii documentației cadastrale și corespondența acesteia cu realitatea din teren

**ROMAN PAVALATII** Digitally signed by ROMAN PAVALATII  
Date: 2026.04.03 23:23:35 +03'00'

Semnatura  
Data: MARTIE 2025

Inspector  
Confirm introducerea imobilului in baza de date integrata si atribuirea numarului cadastral

Semnatura  
Data:

# PLAN DE AMPLASAMENT SI DELIMITARE A IMOBILULUI

Scara 1:200

|                     |                                      |   |
|---------------------|--------------------------------------|---|
| Nr. cadastral       | Suprafata masurata a imobilului (mp) | Adresa imobilului   |
| <b>65259</b>        | 39 mp                                | Intravilan sat Coarnele Caprei, T 25, Parcelele 1188/1, 1189, 1190, LOT 2, com. Coarnele Caprei, jud. Iasi. |
| Cartea Funciara nr. |                                      | Unitatea Administrativ Teritorială (UAT)  |
|                     |                                      | com. Coarnele Caprei  |

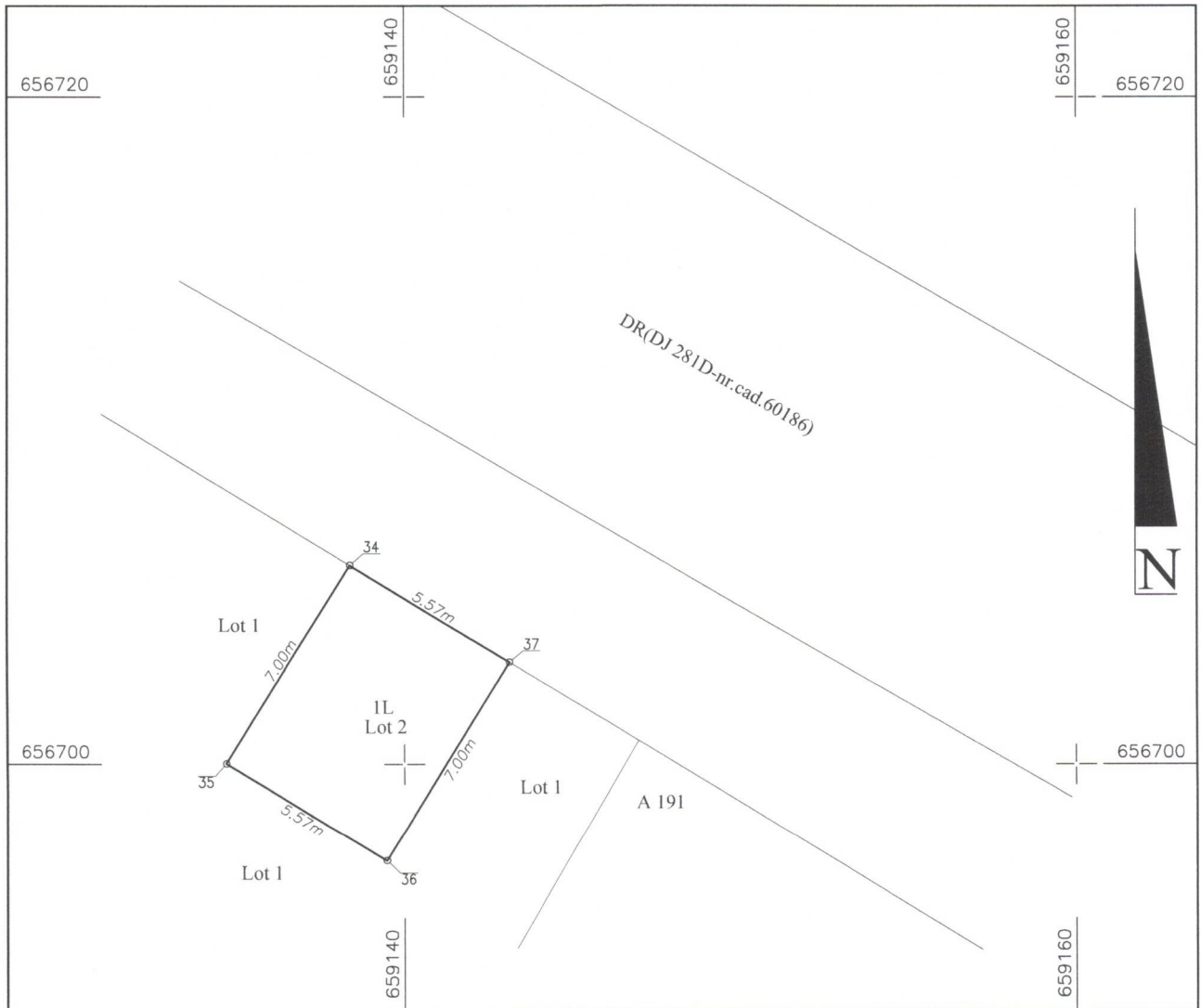

### A. Date referitoare la teren

| Nr. parcela | Categoria de folosinta | Suprafata [mp] | Mentiuni  |
|-------------|------------------------|----------------|---|
| 1           | L                      | 39             | Lot 2. Terenul este imprejmuit partial cu gard de metal si gard de plasa. |
| -           | -                      | -              |   |
| -           | -                      | -              |   |
| Total       |                        | 39             | -   |

### B. Date referitoare la constructii

| Cod   | Destinatia | Suprafata constr. la sol [mp] | Mentiuni |
|-------|------------|-------------------------------|----------|
| -     | -          | -                             | -        |
| -     | -          | -                             | -        |
| -     | -          | -                             | -        |
| Total |            | -                             | -        |

Suprafata totala masurata a imobilului = 39 mp  
Suprafata din act = 53 mp

Executant: ing. PAVALATII ROMAN  
Aut. Seria RO-IS-F, nr. 0148/23.09.2013  
Confirm executarea măsurătorilor la teren, corectitudinea întocmirii documentației cadastrale și corespondența acestora cu realitatea din teren

**ROMAN PAVALATII** Digitally signed by ROMAN PAVALATII  
Date: 2026.04.03 23:24:38 +03'00'

Semnatura  
Data: MARTIE 2025

Inspector  
Confirm introducerea imobilului in baza de date integrata si atribuirea numarului cadastral

Semnatura  
Data:

## MEMORIU TEHNIC

1. **Adresa imobil:** Intravilan sat Coarnele Caprei, T 25, Parcelele 1188/1, 1189, 1190, com. Coarnele Caprei, jud. Iasi.
2. **Tipul lucrării:** Documentatie de **Dezlipire** imobil pentru terenul inregistrat in cartea funciara nr. **62207-UAT COARNELE CAPREI**.
3. **Suprafata planului supus receptiei:** Suprafata imobil: 6318mp;
4. **Scurtă prezentare a scopului întocmirii lucrării și/sau a situației tehnice și juridice/istoric:**
  - In faza de documentare s-au studiat toate actele tehnico-juridice doveditoare a dreptului de proprietate obtinute de la proprietar;
  - Imobilul a fost dobândit de către **COMUNA COARNELE CAPREI** in baza actului administrativ nr. 142BIS, din 27/02/2007 emis de MONITORUL OFICIAL AL ROMANIEI si a actului administrativ nr. 2447, din 28/04/2021 emis de COMUNA COARNELE CAPREI;

5. **Descrierea generală a operațiunilor efectuate în faza de documentare a lucrării, localizarea și identificarea imobilului, descrierea construcției, etc.:**

- In urma masuratorilor efectuate, imobilul este amplasat in Intravilan sat Coarnele Caprei, T 25, Parcelele 1188/1, 1189, 1190, com. Coarnele Caprei, jud. Iasi;
- Pe amplasamentul imobilului exista doua constructii, numerotate cu C1 si C2:
  - C1 - (CAMIN CULTURAL (P), an 1962. Suprafata constr. la sol =501.9 mp, si supr. constr. desfasurata =501.9 mp.);
  - C2 – (CENTRU DE INGRIJIRE COPII (P), an 2012. Suprafata constr. la sol =440.6 mp, si supr. constr. desfasurata =440.6 mp.)

4. **Operațiuni topo-cadastrale efectuate:**

Masuratorile efectuate pentru realizarea documentatiei cadastrale s-au realizat cu ajutorul receptorului GNSS South S82-V, dubla frecventa GPS+GLONASS-rover RTK. Punctele de detaliu ce definesc limitele imobilului au fost masurate cu receptorul GPS.

Pentru punctele de detaliu s-au realizat determinari cinemactice in modul RTK-'RO\_VRS\_3.1\_GG,

- nume de utilizator: pavalatiiroman,
- data:02.04.2026,
- ora: 13:21:32,

prin utilizarea in timp real a corectiilor diferentiale de la serviciul specializat ROMPOS.

Toate suprafețele rezultate din masuratori s-au calculat analitic, din coordonate.

Numerotarea cadastrala s-a efectuat conform Ordinului nr. 600/08.02.2023.

Sistem de coordonate: Stereografic plan secant unic 1970.

In urma confruntarii coordonatelor limitelor comune preluate din baza de date a OCPI Iasi cu cele rezultate din masuratori s-a constatat ca acestea se incadreaza in tolerantele admise si au fost incadrate in limita de proprietate a imobilului ce face obiectul acestei cereri.

**Data întocmirii: APRILIE 2026**

**Semnatura și ștampila**

ING. PAVALATII ROMAN

Seria RO-IS-F, nr. 0148/23.09.2013

**ROMAN  
PAVALATII**

Digitally signed by  
ROMAN  
PAVALATII  
Date: 2026.04.04  
00:21:23 +03'00'



## CALCULUL SUPRAFETELOR

| Calcul suprafete<br>Lot 1 - Parcela 1CC |            |            |
|---|------------|------------|
| Pct.                                    | Nord(x)    | Est(Y)     |
| 21                                      | 656711.562 | 659129.301 |
| 22                                      | 656685.391 | 659113.375 |
| 23                                      | 656688.237 | 659108.708 |
| 24                                      | 656639.885 | 659079.231 |
| 25                                      | 656642.514 | 659075.090 |
| 26                                      | 656664.396 | 659040.633 |
| 27                                      | 656738.323 | 659085.673 |
| S=4142mp                                |            |            |

| Calcul suprafete<br>LOT1-parcela 2L |            |            |
|-------------------------------------|------------|------------|
| Pct.                                | Nord(x)    | Est(Y)     |
| 28                                  | 656700.729 | 659146.963 |
| 29                                  | 656640.570 | 659112.017 |
| 30                                  | 656641.120 | 659111.050 |
| 31                                  | 656629.520 | 659103.630 |
| 32                                  | 656625.871 | 659101.298 |
| 24                                  | 656639.885 | 659079.231 |
| 23                                  | 656688.237 | 659108.708 |
| 22                                  | 656685.391 | 659113.375 |
| 21                                  | 656711.562 | 659129.301 |
| 33                                  | 656709.168 | 659133.204 |
| 34                                  | 656705.993 | 659138.380 |
| 35                                  | 656700.026 | 659134.720 |
| 36                                  | 656697.114 | 659139.468 |
| 37                                  | 656703.081 | 659143.128 |
| S=2137mp                            |            |            |

| Calcul suprafete<br>LOT2-parcela 1L |            |            |
|-------------------------------------|------------|------------|
| Pct.                                | Nord(x)    | Est(Y)     |
| 37                                  | 656703.081 | 659143.128 |
| 36                                  | 656697.114 | 659139.468 |
| 35                                  | 656700.026 | 659134.720 |
| 34                                  | 656705.993 | 659138.380 |
| S=39mp                              |            |            |

**ROMAN  
PAVALATII**

Digitally signed by  
ROMAN PAVALATII

Date: 2026.04.04  
00:21:09 +03'00'

Executant:ing.PAVALATII ROMAN  
Seria RO-IS-F, nr. 0148/23.09.2013

Total S=6318 mp

Nota: Calculul suprafetelor s-a executat analitic, din coordonate.



Oficiul de Cadastru și Publicitate Imobiliară IASI  
Biroul de Cadastru și Publicitate Imobiliară Harlau  
Adresa: Oras Hîrlau, strada Musatini, nr. 6, bloc A1, scara D, parter, JUD IASI

|           |       |
|-----------|-------|
| Nr.cerere | 11823 |
| Ziua      | 08    |
| Luna      | 04    |
| Anul      | 2026  |

## REFERAT DE ADMITERE

(Dezmembrare imobil)

Domnului/Doamnei COMUNA COARNELE CAPREI  
Domiciliul \_\_\_\_\_

Referitor la cererea inregistrată sub numărul **11823** din data **08-04-2026**, vă informăm:

Imobilul situat in Loc. Coarnele Caprei, Jud. Iasi, T 25, P 1188/1, 1189, 1190, UAT Coarnele Caprei avand numarul cadastral 62207 a fost dezmembrat in imobilele:

- 1) **65258** situat in Loc. Coarnele Caprei, Jud. Iasi, T 25, P 1188/1, 1189, 1190. LOT1, UAT Coarnele Caprei avand suprafata măsurată 6279 mp;
- 2) **65259** situat in Loc. Coarnele Caprei, Jud. Iasi, T 25, P 1188/1, 1189, 1190, LOT2, UAT Coarnele Caprei avand suprafata măsurată 39 mp;

Certific că informațiile din prezentul extras sunt conforme cu datele din planul cadastral de carte funciară al OCPI IASI la data: 15-04-2026.

Situația prezentată poate face obiectul unor modificări ulterioare, in condițiile Legii cadastrului și a publicității imobiliare nr. 7/1996, republicată, cu modificările și completările ulterioare.

Inspector  
Mihaela Dobos



**Oficiul de Cadastru și Publicitate Imobiliară IASI**  
**Biroul de Cadastru și Publicitate Imobiliară Harlau**

Oras Hirlau, strada Musatini, nr. 6, bloc A1, scara D, parter, JUD IASI

|           |       |
|-----------|-------|
| Nr.cerere | 11823 |
| Ziua      | 08    |
| Luna      | 04    |
| Anul      | 2026  |

**Extras de Plan Cadastral de Carte Funciară**  
**pentru**  
**Imobil număr cadastral 62207 / UAT Coarnele Caprei**

TEREN Intravilan

Adresa: Jud. Iasi, UAT Coarnele Caprei, Loc. Coarnele Caprei, T 25,  
P 1188/1, 1189, 1190

Comuna/Oraș/Municipiu: Coarnele Caprei

| Nr. cadastral | Suprafața măsurată | Observații / Referințe                                     |
|---------------|--------------------|--|
| 62207         | 6318               | Terenul este împrejmuit cu gard de metal si gard de plasa. |

\* Suprafața este determinată în planul de proiecție Stereo 70.

DETALII LINIARE IMOBIL

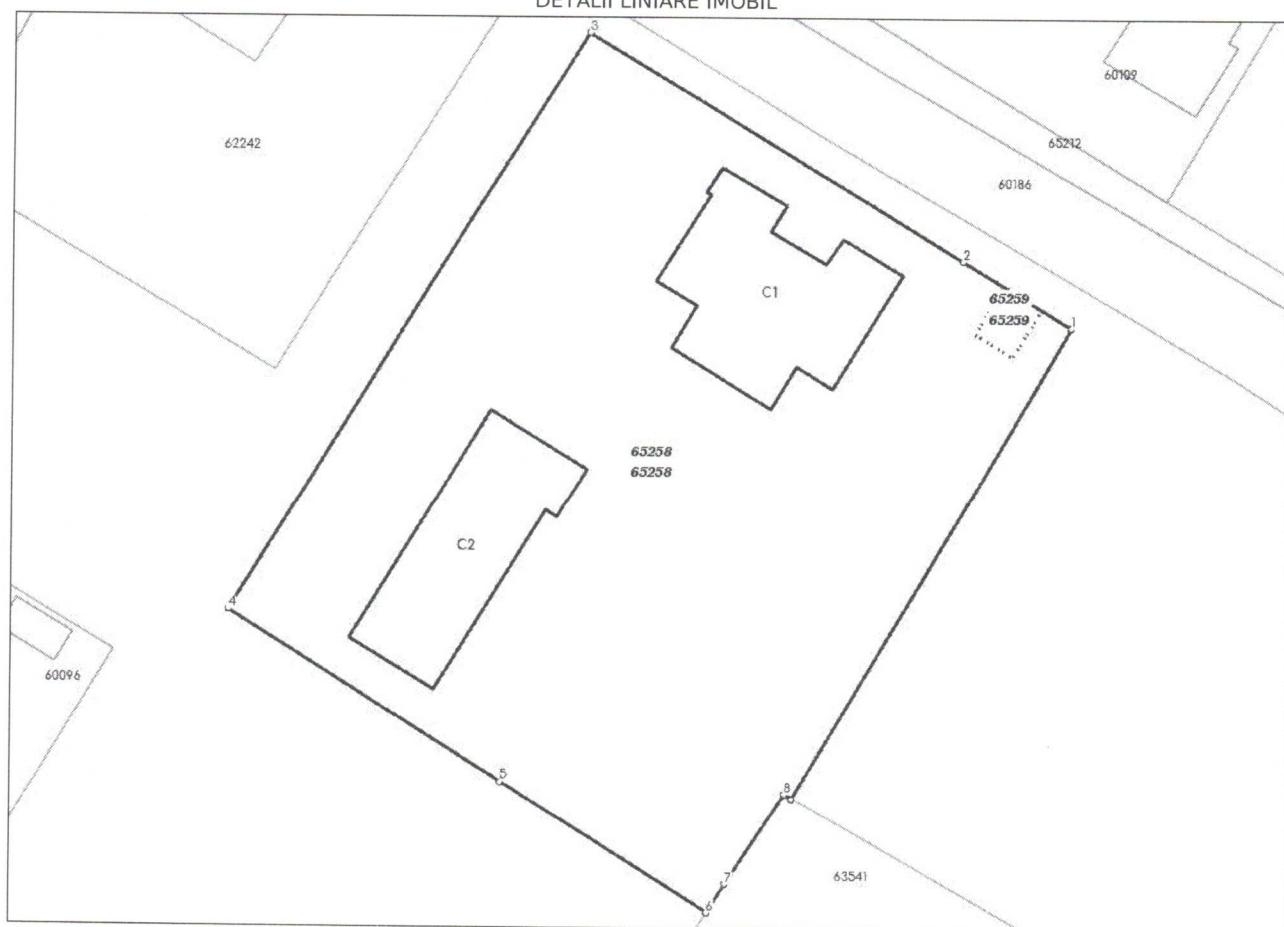

**Incadrare in zonă  
scara 1:1000**



**Date referitoare la teren**

| Crt           | Categoria de folosință | Intra vilan | Suprafața (mp) | Tarla | Parcelă              | Observații / Referințe |
|---------------|------------------------|-------------|----------------|-------|----------------------|------------------------|
| 1             | curti constructii      | DA          | 4.142          | 25    | 1188/1,<br>1189,1190 |                        |
| 2             | livada                 | DA          | 2.176          | 25    | 1188/1,1190          |                        |
| <b>TOTAL:</b> |                        |             | <b>6.318</b>   |       |                      |                        |

**Date referitoare la construcții**

| Crt | Numar    | Destinație construcție                         | Supraf. (mp) | Situație juridică | Observații / Referințe                             |
|-----|----------|--|--------------|-------------------|--|
| 1   | 62207-C1 | construcții administrative și social culturale | 502          | Cu acte           | Camin cultural P edificat in anul 1962.            |
| 2   | 62207-C2 | construcții administrative și social culturale | 441          | Cu acte           | Centru de ingrijire copii P edificat in anul 2012. |

**Lungime Segmente**

1) Valorile lungimilor segmentelor sunt obținute din proiecție în plan.

| Punct început | Punct sfârșit | Lungime segment (m) |
|---------------|---------------|---------------------|
| 1             | 2             | 16.141              |
| 2             | 3             | 55.76               |
| 3             | 4             | 86.567              |
| 4             | 5             | 40.818              |
| 5             | 6             | 31.046              |
| 6             | 7             | 4.331               |
| 7             | 8             | 13.77               |
| 8             | 9             | 1.112               |
| 9             | 1             | 69.573              |

\*\* Lungimile segmentelor sunt determinate în planul de proiecție Stereo 70 și sunt rotunjite la 1 milimetru.

\*\*\* Distanța dintre puncte este formată din segmente cumulate ce sunt mai mici decât valoarea 1 milimetru.

Pentru acest imobil există înregistrate următoarele documentații cadastrale neînscrise în cartea funciară:

| Nr Crt | Numar cerere | Data cerere | Termen eliberare | Obiect cerere        |
|--------|--------------|-------------|------------------|----------------------|
| 1      | 11823        | 08.04.2026  | 15.04.2026       | Dezmembrare/Comasare |

Ca urmare a soluționării cererii nr. 11823 înregistrată la data de 08.04.2026, s-a propus dezmembrarea imobilului rezultând următoarele imobile:

| Nr Crt | Identificator electronic | Suprafata (mp) | Adresa  |
|--------|--------------------------|----------------|---|
| 1      | 65258                    | 6279           | Loc. Coarnele Caprei, Jud. Iasi, T 25, P 1188/1, 1189, 1190. LOT1 |
| 2      | 65259                    | 39             | Loc. Coarnele Caprei, Jud. Iasi, T 25, P 1188/1, 1189, 1190, LOT2 |

Certific că informațiile din prezentul extras sunt conforme cu datele din planul cadastral de carte funciară al OCPI IASI la data: 15-04-2026  
Situția prezentată poate face obiectul unor modificări ulterioare, în condițiile Legii cadastrului și publicității imobiliare nr. 7/1996, republicată.

Consilier/Inspector de specialitate,

**Mihaela Dobos**



ROMANIA  
CONSILIUL LOCAL AL COMUNEI COARNELE CAPREI  
JUDETUL IASI  
TELEFON: 0232724111 Fax : 0232724111  
Cod. Fiscal - 4541238

### PROCES – VERBAL

al ședinței extraordinare a Consiliului Local al comunei Coarnele Caprei, județul Iași din data de 24.04.2026, ora 09:00

Încheiat astăzi, 24.04.2026, în sala de ședințe a Primăriei comunei Coarnele Caprei, județul Iași, cu prilejul desfășurării ședinței extraordinare a Consiliului Local al comunei Coarnele Caprei, convocată în temeiul Dispoziției nr. 70/21.04.2026.

Consiliul Local al comunei Coarnele Caprei este compus din 11 consilieri locali în funcție, respectiv:

- dl. Acasandrei Vasile
- dl. Apostol Ion
- dl. Bocăneț Petru-Adrian
- dl. Chiriac Aliodor Iulian
- dl. Cîrja Mihai
- dl. Grigorigi Mihăiță
- dl. Grigoraș Constantin
- dl. Grigoriu Gheorghe
- dl. Hurmuzache Ioan
- dl. Niță Costică
- delegat sătesc Fintănaru Constantin

La ședință sunt prezenți fizic un număr de 10 consilieri locali.  
Participă prin mijloace electronice un număr de 0 consilieri locali.  
În total, sunt prezenți 10 consilieri din cei 11 consilieri în funcție.

Sunt absenți următorii consilieri: Grigoras Constantin  
Motivul absenței (dacă este cazul): \_\_\_\_\_

Participă, în calitate de invitat, domnul Gheorghită Aurel.

Se constată că este întrunit cvorumul legal de prezență prevăzut de lege pentru desfășurarea ședinței, aceasta fiind legal constituită.

Lucrările ședinței sunt conduse de domnul Bocăneț Petru Adrian, președinte de ședință.

### **Ordinea de zi**

Președintele de ședință prezintă proiectul ordinii de zi și propune suplimentarea acesteia cu un punct suplimentar, după cum urmează:

În urma votului exprimat, se adoptă Hotărârea nr. 35 din 24.04.2026.

**2. Proiect de hotărâre privind aprobarea alocării sumei de 3.200 lei pentru desfășurarea concursului „Pionul Învingător”, ediția a IV-a**

Se prezintă proiectul de hotărâre și documentele aferente.

Președintele de ședință supune la vot proiectul de hotărâre.

Rezultatul votului:

Voturi pentru: 10

Voturi împotriva: 0

Abțineri: 0

În urma votului exprimat, se adoptă Hotărârea nr. 36 din 24.04.2026.

**3. Proiect de hotărâre privind aprobarea încheierii unui contract de prestări servicii de curățenie pentru obiectivele aparținând comunei Coarnele Caprei**

Se prezintă proiectul de hotărâre și documentele aferente.

Președintele de ședință supune la vot proiectul de hotărâre.

Rezultatul votului:

Voturi pentru: 10

Voturi împotriva: 0

Abțineri: 0

În urma votului exprimat, se adoptă Hotărârea nr. 37 din 24.04.2026.

**4. Proiect de hotărâre privind interzicerea desfășurării activităților de jocuri de noroc pe raza administrativ-teritorială a comunei Coarnele Caprei, județul Iași**

Se prezintă proiectul de hotărâre și documentele aferente.

Președintele de ședință supune la vot proiectul de hotărâre.

Rezultatul votului:

Voturi pentru: 10

Voturi împotriva: 0

Abțineri: 0

În urma votului exprimat, se adoptă Hotărârea nr. 38 din 24.04.2026.

**5. Proiect de hotărâre privind modificarea Anexei nr. 6 – Alte taxe, pozițiile 10, 11 și 12 din HCL nr. 82/15.12.2025 privind stabilirea impozitelor și taxelor locale pentru anul 2026**



ROMANIA  
CONSILIUL LOCAL AL COMUNEI COARNELE CAPREI  
JUDEȚUL IASI  
TELEFON: 0232724111 Fax : 0232724111  
Cod. Fiscal - 4541238

### PROCES – VERBAL

al ședinței extraordinare a Consiliului Local al comunei Coarnele Caprei, județul Iași din data de 24.04.2026, ora 09:00

Încheiat astăzi, 24.04.2026, în sala de ședințe a Primăriei comunei Coarnele Caprei, județul Iași, cu prilejul desfășurării ședinței extraordinare a Consiliului Local al comunei Coarnele Caprei, convocată în temeiul Dispoziției nr. 70/21.04.2026.

Consiliul Local al comunei Coarnele Caprei este compus din 11 consilieri locali în funcție, respectiv:

- dl. Acasandrei Vasile
- dl. Apostol Ion
- dl. Bocăneț Petru-Adrian
- dl. Chiriac Aliodor Iulian
- dl. Cîrja Mihai
- dl. Grigoric Mihăiță
- dl. Grigoraș Constantin
- dl. Grigoriu Gheorghe
- dl. Hurmuzache Ioan
- dl. Niță Costică
- delegat sătesc Fintânaru Constantin

La ședință sunt prezenți fizic un număr de 10 consilieri locali.  
Participă prin mijloace electronice un număr de 0 consilieri locali.  
În total, sunt prezenți 10 consilieri din cei 11 consilieri în funcție.

Sunt absenți următorii consilieri: Grigoraș Constantin  
Motivul absenței (dacă este cazul): \_\_\_\_\_

Participă, în calitate de invitat, domnul Gheorghită Aurel.

Se constată că este întrunit cvorumul legal de prezență prevăzut de lege pentru desfășurarea ședinței, aceasta fiind legal constituită.

Lucrările ședinței sunt conduse de domnul Bocăneț Petru Adrian, președinte de ședință.

### **Ordinea de zi**

Președintele de ședință prezintă proiectul ordinii de zi și propune suplimentarea acesteia cu un punct suplimentar, după cum urmează:

1. Proiect de hotărâre privind aprobarea procesului-verbal al ședinței anterioare;
2. Proiect de hotărâre privind aprobarea alocării sumei de 3.200 lei pentru desfășurarea concursului „Pionul Învingător”, ediția a IV-a;
3. Proiect de hotărâre privind aprobarea încheierii unui contract de prestări servicii de curățenie pentru obiectivele aparținând comunei Coarnele Caprei;
4. Proiect de hotărâre privind interzicerea desfășurării activităților de jocuri de noroc pe raza administrativ-teritorială a comunei Coarnele Caprei, județul Iași;
5. Proiect de hotărâre privind modificarea Anexei nr. 6 – Alte taxe, pozițiile 10, 11 și 12 din HCL nr. 82/15.12.2025 privind stabilirea impozitelor și taxelor locale pentru anul 2026;
6. Proiect de hotărâre privind aprobarea dezmembrării imobilului cu nr. cadastral 62207, aparținând comunei Coarnele Caprei.

Președintele de ședință supune la vot suplimentarea ordinii de zi.

Rezultatul votului:

Voturi pentru: 10

Voturi împotriva: 0

Abțineri: 0

Suplimentarea ordinii de zi este aprobată.

Președintele de ședință supune la vot ordinea de zi astfel suplimentată.

Rezultatul votului:

Voturi pentru: 10

Voturi împotriva: 0

Abțineri: 0

Ordinea de zi este aprobată.

## **Dezbaterea punctelor înscrise pe ordinea de zi**

Președintele de ședință, domnul Bocăneț Petru Adrian, constatând aprobarea ordinii de zi, trece la dezbaterea punctelor înscrise pe aceasta, în ordinea stabilită.

### **1. Proiect de hotărâre privind aprobarea procesului-verbal al ședinței anterioare**

Procesul-verbal al ședinței anterioare a fost pus la dispoziția consilierilor locali în condițiile legii, nefiind formulate obiecțiuni.

Președintele de ședință supune la vot proiectul de hotărâre.

Rezultatul votului:

Voturi pentru: 10

Voturi împotriva: 0

Abțineri: 0

În urma votului exprimat, se adoptă Hotărârea nr. 35 din 24.04.2026.

**2. Proiect de hotărâre privind aprobarea alocării sumei de 3.200 lei pentru desfășurarea concursului „Pionul Învingător”, ediția a IV-a**

Se prezintă proiectul de hotărâre și documentele aferente.

Președintele de ședință supune la vot proiectul de hotărâre.

Rezultatul votului:

Voturi pentru: 10

Voturi împotriva: 0

Abțineri: 0

În urma votului exprimat, se adoptă Hotărârea nr. 36 din 24.04.2026.

**3. Proiect de hotărâre privind aprobarea încheierii unui contract de prestări servicii de curățenie pentru obiectivele aparținând comunei Coarnele Caprei**

Se prezintă proiectul de hotărâre și documentele aferente.

Președintele de ședință supune la vot proiectul de hotărâre.

Rezultatul votului:

Voturi pentru: 10

Voturi împotriva: 0

Abțineri: 0

În urma votului exprimat, se adoptă Hotărârea nr. 37 din 24.04.2026.

**4. Proiect de hotărâre privind interzicerea desfășurării activităților de jocuri de noroc pe raza administrativ-teritorială a comunei Coarnele Caprei, județul Iași**

Se prezintă proiectul de hotărâre și documentele aferente.

Președintele de ședință supune la vot proiectul de hotărâre.

Rezultatul votului:

Voturi pentru: 10

Voturi împotriva: 0

Abțineri: 0

În urma votului exprimat, se adoptă Hotărârea nr. 38 din 24.04.2026.

**5. Proiect de hotărâre privind modificarea Anexei nr. 6 – Alte taxe, pozițiile 10, 11 și 12 din HCL nr. 82/15.12.2025 privind stabilirea impozitelor și taxelor locale pentru anul 2026**

Se prezintă proiectul de hotărâre și documentele aferente.

Președintele de ședință supune la vot proiectul de hotărâre.

Rezultatul votului:

Voturi pentru: 10

Voturi împotriva: 0

Abțineri: 0

În urma votului exprimat, se adoptă Hotărârea nr. 39 din 24.04.2026.

**6. Proiect de hotărâre privind aprobarea dezmembrării imobilului cu nr. cadastral 62207, aparținând comunei Coarnele Caprei**

Se prezintă proiectul de hotărâre, referatul de aprobare, raportul de specialitate și documentația cadastrală anexată.

Președintele de ședință supune la vot proiectul de hotărâre.

Rezultatul votului:

Voturi pentru: 10

Voturi împotriva: 0

Abțineri: 0

În urma votului exprimat, se adoptă Hotărârea nr. 40 din 24.04.2026.

Nemaifiind alte probleme de discutat, președintele de ședință declară închise lucrările ședinței extraordinare a Consiliului Local al comunei Coarnele Caprei.

Prezentul proces-verbal a fost încheiat în vederea consemnării desfășurării lucrărilor ședinței extraordinare a Consiliului Local al comunei Coarnele Caprei din data de 24.04.2026.

Data: 24.04.2026

**PREȘEDINTE DE ȘEDINȚĂ**

**Bocaneț Petru Adrian**



**Secretar general al comunei Coarnele Caprei,**

**Ivan Elena Laura,**

